

2025



 **JAKO** TEAMSPORT

2025







# WE ARE TEAM



VfB STUTTGART  
Bundesliga



1. FSV MAINZ 05  
Bundesliga



SC PREUSSEN MÜNSTER  
2. Bundesliga



SG DYNAMO DRESDEN  
3. Liga



ROT-WEISS ESSEN  
3. Liga



1. FC TURBINE POTSDAM  
Frauen Bundesliga



SCR ALTACH  
Admiral Bundesliga



ROYAL ANTWERP FC  
Jupiler Pro League



FC RIGA  
Virsliga



PFC LUDOGORETS RAZGRAD  
Parva Liga



AUGSBURGER PANTHER  
Penny DEL



SCHWENNINGER  
WILD WINGS  
Penny DEL



GRIZZLYS  
WOLFSBURG  
Penny DEL



TANZSPORT  
DEUTSCHLAND  
DTV  
DEUTSCHER  
TANZSPORTVERBAND



SCHWEIZERISCHER  
TURNVERBAND



# JAKO

# FOOTWEAR

## | WARUM

BASED ON OUR IDENTITY.

Seit 1989 ist Fußball ein fester Bestandteil unserer DNA, vorgelebt durch die Passion unseres Gründers Rudi Sprügel. Inzwischen tragen mehr als 100.000 Teams in mehr als 50 Ländern die JAKO Ausrüstung. Nun wollen wir allen Fußballerinnen und Fußballern – von der Kreisklasse bis zur Champions League – den optimalen Fußballschuh bieten.

WE ARE FOOTBALL.

## | WIE

MADE IN EUROPE. ENGINEERED IN GERMANY.

Die JAKO Fußballschuhe überzeugen mit einem eigens für Europa entwickelten Leisten, maximalem Fokus auf Fit und Comfort. Abgerundet durch ein modernes Design und gepaart mit optimaler Performance, dank innovativem Herstellungsverfahren ohne herkömmliche Verklebung. Wir gehen auch hier den JAKO Weg mit Produktliebe, Service und Partnerschaft.

MADE IN EUROPE.



Jetzt entdecken!





| **WAS**

DESIGNED BY PLAYERS. ROOTED IN HERITAGE.  
INSPIRED BY NATURE.

Mit den neuen Modellen OPURA und RS89 trifft hochmoderne Technologie auf die bewährten JAKO Vorteile wie Verfügbarkeit und schnelle Lieferung.

**RS89**

**Unleash your instinct.**

Der RS89 überzeugt mit seinem leichten, technischen Obermaterial für mehr Dynamik, gepaart mit außergewöhnlichem Komfort.



**OPURA**

**Control the game.**

Durch sein hochwertiges Obermaterial aus synthetischem Leder bietet dir der OPURA ein optimales Ballgefühl und lässt dich jeden Spielzug kontrollieren.

**Starte mit JAKO in eine neue Ära!**

Entdecke ab Juli 2025 die neuen JAKO Fußballschuhe.



**OUR TEAM FOR  
A BETTER WORLD!**

Möchtest Du mehr zu  
unseren aktuellen  
Projekten und den Zielen  
für die kommenden  
Jahre erfahren?

Dann scanne jetzt den  
**QR-Code!**



**RE** use.  
cycle.  
peat.



# PRODUKTE NACHHALTIG GESTALTEN

## WIR WOLLEN DEN KREISLAUF SCHLIESSEN

In den letzten Jahren haben wir uns bereits intensiv mit recyceltem Polyester auseinandergesetzt. 2022 starteten wir ein Recycling-Projekt, um getragene Textilien in Europa zu sammeln und in den textilen Kreislauf zurückzuführen. Gemeinsam mit Partnern und Clubs sammelten wir erstmals ausrangierte Sportkleidung. Durch ein thermomechanisches Verfahren entstand daraus Polyester-Granulat, aus dem wir 2023 neues Garn und schließlich ein neues Trikot herstellten.

Nun wollen wir unseren Kreislauf verbessern und testen ein neues Recyclingverfahren. Mit Unterstützung unserer Händler und Partnervereine sammeln wir erneut Textilien ein, die nun chemisch recycelt werden. Das Ergebnis wird das Trikot LOOP sein, welches wichtige Produkteigenschaften mit einem transparenten Recyclingprozess vereint. Wir sind fest entschlossen dazu beizutragen, nachhaltige Lösungen zu schaffen. Ganz nach dem Motto: **Our Team for a better World.**



Mehr als  
**82 %**

Bio-Baumwolle

Bei Bio-Baumwolle wird auf den Einsatz von chemisch-synthetischen Pestiziden und die Verwendung von gentechnisch veränderter Pflanzen verzichtet. Dies reduziert die Belastung von Boden, Wasser und Luft.



Ca. **40 %**

Recycelter Polyester

Unsere Textilien bestehen größtenteils aus Polyester, der wegen seiner funktionellen Eigenschaften ideal für sportliche Aktivitäten geeignet ist. Um die Textilproduktion noch nachhaltiger zu gestalten, setzen wir seit 2020 vermehrt auf recycelten Polyester. Nicht nur die neuen Teamlines, sondern auch beliebte Artikel wie das Trikot Team oder die Sporthose Manchester 2.0 sind jetzt aus recyceltem Polyester.





# TEAM CREATOR

## EUER TEAM – EUER DESIGN

So individuell wie dein Team. Mit unserem 3D-Konfigurator kannst Du deiner Kreativität freien Lauf lassen. Gestalte euer Team-Outfit frei nach euren Wünschen. Im Handumdrehen habt ihr eine neue, einzigartige Bekleidung.

Du kannst aus zahlreichen bereits vorhandenen Design-Optionen wählen oder dein ganz persönliches Design entwerfen. Die große Farbvielfalt, unterschiedliche Schnitte und Muster, sowie die Personalisierung mit Nummern und Namen runden dein Trikot ab. Die Trikots werden dann direkt produziert und innerhalb von 8 Wochen ausgeliefert.



100 % individuell:  
für einzigartige Designs



Hoher Qualitätsstandard:  
speziell für eure Sportart



Vielfältige Auswahl an  
Materialien, Formen und Farben



Flexible Bestellmengen:  
Produktion ab 1 Stück



Lieferung innerhalb  
von 8 Wochen



Nachhaltige Materialien:  
100 % recycelter Polyester



BFC DYNAMO

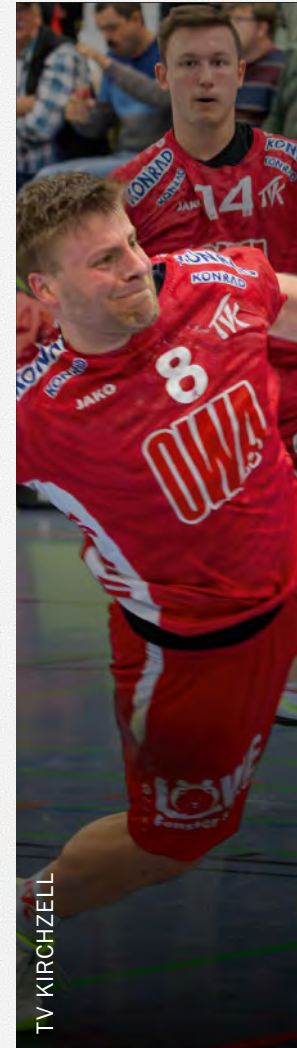

TV KIRCHZELL



CHEMNITZER FC



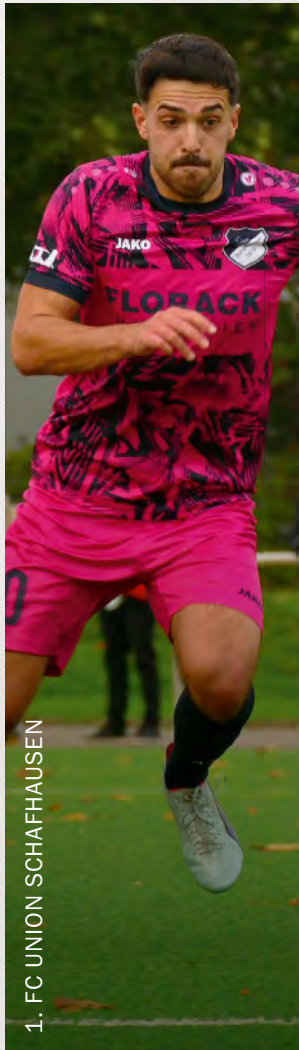

Jetzt entdecken

**Schnittform**

Wähle zunächst deine gewünschte Schnittformen und Materialien aus.

- Tragenform / Rundhals
- Schnittform / Kurzzam
- Schnittform der Ärmel / Angerührter Ärmel
- Ärmelabschluss / Standard
- Tragematerial / Hauptstoff
- Material / Standard

Weiter >

**JAKO**

JAKO

VEREINS LOGO

SPONSOR

Vorderside





# TEAM SHOPS

## DER ONLINE-SHOP FÜR DEIN TEAM!

Ein eigener Webshop mit der individuellen Kollektion für alle Teams in Beruf und Freizeit? Das geht jetzt mit den JAKO Teamshops – über 19.000 Teams sind bereits dabei! Jedes Team kann spielend einfach seine JAKO Kollektion in einem eigenen Webshop präsentieren und dort direkt shoppen. Gestalte den Teamshop, wähle deine Artikel und füge deine Veredelung hinzu. Verbinde den Teamshop direkt und bequem mit deinem Fachhändler vor Ort. Scanne jetzt den QR-Code für weitere Infos.



Schnell und unkompliziert



Individuell für dein Team



Bequem online bestellen



Jetzt entdecken



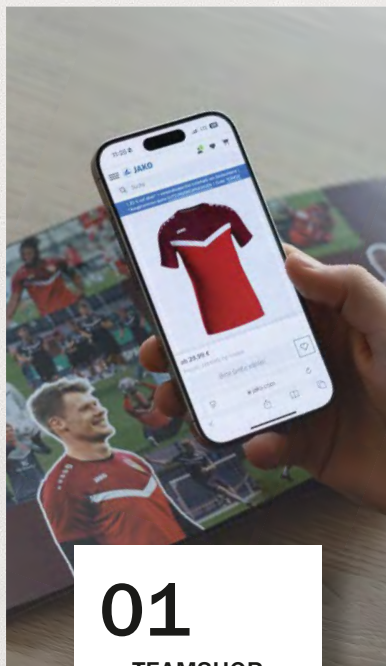

# 01

## TEAMSHOP ERÖFFNEN

Unter [www.jako.de/teamshops](http://www.jako.de/teamshops) startest Du ganz einfach mit dem individuellen Teamshop für deinen Verein. Trage zunächst deine Kontaktdaten ein und hinterlege die Grundeinstellungen.



# 02

## LAYOUT GESTALTEN

Im nächsten Schritt kann der Teamshop personalisiert auf deinen Verein angepasst werden. Wähle dazu die Farben deines Vereins und füge ein Logo und ein Titelbild hinzu.



# 03

## TEAMKOLLEKTION DEFINIEREN

Über den JAKO Onlineshop wählst Du die Artikel und Farbvarianten aus, die in deinem Shop angezeigt werden sollen. Über den Button „**Artikel individualisieren**“ können direkt Logos und andere Veredelungen hinzugefügt werden.



# 04

## SHOP VERKNÜPFEN

**Optional:** Verknüpfe den Teamshop mit deinem JAKO Händler vor Ort und profitiere von zahlreichen Vorteilen!





DYNAMIC



ICONIC



POWER



PERFORMANCE



CLASSICO



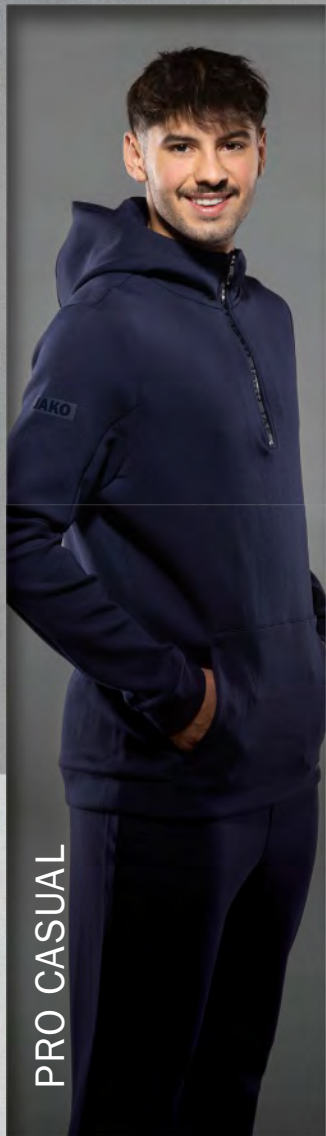

PRO CASUAL



PREMIUM BASICS

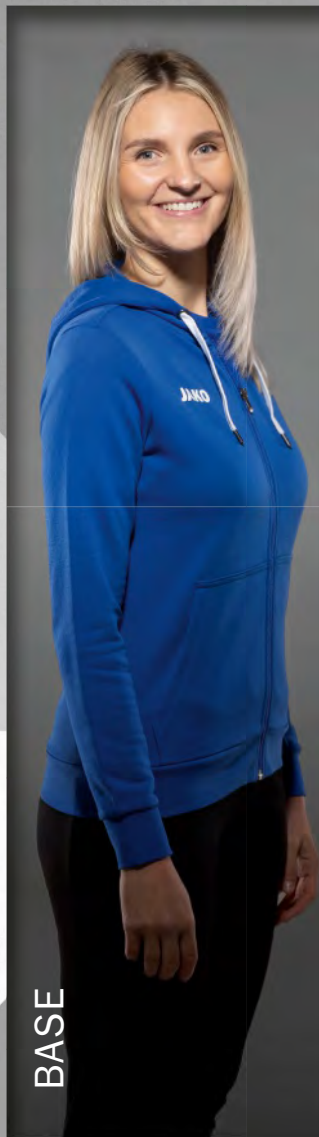

BASE

# TEAMLINES

## LAUFZEITEN ÜBERSICHT

DYNAMIC	2028
ICONIC	2027
PRO CASUAL	2027
POWER	2026
BASE	2026
PERFORMANCE	2025
CLASSICO	2025
PREMIUM BASICS	2025



Jetzt entdecken





LIEFERBAR BIS  
**2028**



Jetzt entdecken

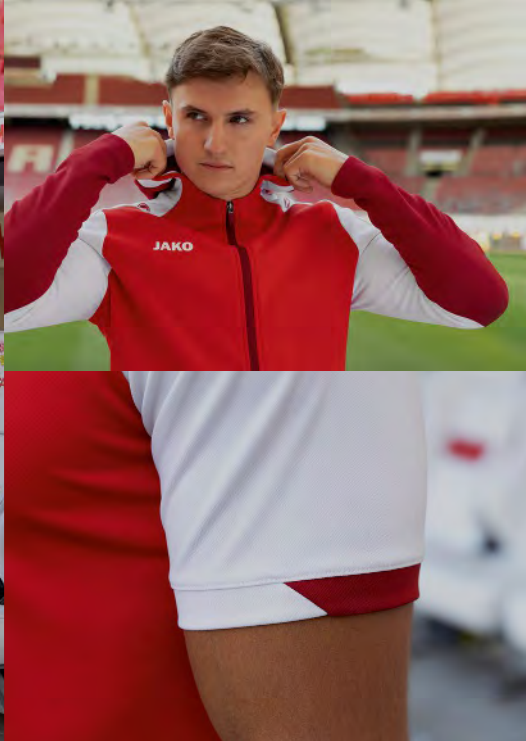





T E A M L I N E  
DYNAMIC







JAKO

JAKO

JAKO

JAKO

JAKO

JAKO

JAKO

JAKO

026

114

305

204

405

837





# FARBEN

- 026** weiß/coral/marine
- 114** rot/weiß/dunkelrot
- 204** grün/weiß/dunkelgrün
- 305** gelb/weiß/schwarz
- 405** royal/weiß/marine
- 431** skyblue/weiß/marine
- 826** schwarz/weiß/anthrazit
- 837** hellgrau/weiß/grau
- 915** marine/weiß/minze
- 921** nachtblau/weiß/hellgrau

431

915

826

921





800



**NEU**  
03|2025

### 6870 - KAPUZENJACKE DYNAMIC

Polyester-Interlock-Fleece, 100 % Polyester (recycelt)



Kapuze und Ärmel in Kontrast |  
Seitentaschen mit Reißverschluss



116, 128, 140, 152, 164  
S, M, L, XL, XXL, 3XL, 4XL

54,99 €

64,99 €

### 6870D - DAMENGRÖSSEN

S, M, L, XL

64,99 €

**026** weiß/coral/marine, **114** rot/weiß/dunkelrot,  
**204** grün/weiß/dunkelgrün, **305** gelb/weiß/schwarz,  
**405** royal/weiß/marine, **431** skyblue/weiß/marine,  
**826** schwarz/weiß/anthrazit, **837** hellgrau/weiß/grau,  
**915** marine/weiß/minze, **921** nachtblau/weiß/hellgrau

**NEU**  
03|2025

### 6670 - FREIZEITHOSE DYNAMIC

Polyester-Interlock, 100 % Polyester (recycelt)



Seitentaschen mit Reißverschluss |  
Elastischer Beinabschluss



116, 128, 140, 152, 164  
S, M, L, XL, XXL, 3XL

44,99 €

49,99 €

### 6670D - DAMENGRÖSSEN

S, M, L, XL

49,99 €

**800** schwarz, **900** marine





800



Seitenansicht



900

**NEU**  
03/2025

### 8370 - FREIZEITSHORT DYNAMIC

Polyester-Interlock, 100 % Polyester (recycelt)

Seitentaschen mit Reißverschluss



116, 128, 140, 152, 164  
S, M, L, XL, XXL, 3XL

**34,99 €**  
**39,99 €**



### 8370D - DAMENGRÖSSEN

S, M, L, XL

**39,99 €**

**800** schwarz, **900** marine





**NEU**  
03|2025

**9870 - WEBJACKE DYNAMIC**

Stretch-Micro-Twill, 100 % Polyester (recycelt)

Innenfutter: 100 % Polyester (recycelt)

Kragen und Ärmel in Kontrast |

Seitentaschen mit Reißverschluss



XS, S, M, L, XL, XXL, 3XL, 4XL

**64,99 €**

026 weiß/coral/marine, 114 rot/weiß/dunkelrot,  
204 grün/weiß/dunkelgrün, 305 gelb/weiß/schwarz,  
405 royal/weiß/marine, 431 skyblue/weiß/marine,  
826 schwarz/weiß/anthrazit, 837 hellgrau/weiß/grau,  
915 marine/weiß/minze, 921 nachtblau/weiß/hellgrau

**NEU**  
03|2025

**6570 - WEBHOSE DYNAMIC**

Stretch-Micro-Twill, 100 % Polyester (recycelt)

Elastisches Material ohne Innenfutter | Seitentaschen  
mit Reißverschluss | Elastischer Beinabschluss



S, M, L, XL, XXL, 3XL, 4XL

**44,99 €**

**6570D - DAMENGRÖSSEN**

S, M, L, XL

**44,99 €**

800 schwarz, 900 marine





800



Seitenansicht



900

**NEU**  
03/2025

### 6270 - WEBSHORT DYNAMIC

Stretch-Micro-Twill, 100 % Polyester (recycelt)



Elastisches Material ohne Innenfutter | Seitentaschen |  
Zweiteiliger elastischer Bund mit Kordelzug

S, M, L, XL, XXL, 3XL, 4XL

**34,99 €**



### 6270D - DAMENGRÖSSEN

S, M, L, XL

**34,99 €**

800 schwarz, 900 marine





114



800



026



900



114



800



204



800



305



800



405



900



431



900



826



800



837



800



915



900



921



900



Rückansicht

**NEU**  
03|2025

### 9370 - POLYESTERJACKE DYNAMIC

Polyester-Piquet, 100 % Polyester (recycelt)



Kragen und Ärmel in Kontrast | Seitentaschen mit Reißverschluss



116, 128, 140, 152, 164  
S, M, L, XL, XXL, 3XL, 4XL

**39,99 €**

**49,99 €**

### 9370D - DAMENGRÖSSEN

S, M, L, XL

**49,99 €**

**026** weiß/coral/marine, **114** rot/weiß/dunkelrot,  
**204** grün/weiß/dunkelgrün, **305** gelb/weiß/schwarz,  
**405** royal/weiß/marine, **431** skyblue/weiß/marine,  
**826** schwarz/weiß/anthrazit, **837** hellgrau/weiß/grau,  
**915** marine/weiß/minze, **921** nachtblau/weiß/hellgrau

**NEU**  
03|2025

### 9270 - POLYESTERHOSE DYNAMIC

Polyester-Piquet, 100 % Polyester (recycelt)



Seitentaschen | Beinabschluss mit Reißverschluss | Elastischer Beinabschluss



116, 128, 140, 152, 164  
S, M, L, XL, XXL, 3XL, 4XL

**34,99 €**

**39,99 €**

### 9270D - DAMENGRÖSSEN

S, M, L, XL

**39,99 €**

**800** schwarz, **900** marine





**NEU**  
03|2025

### 6370 - POLO DYNAMIC

Polyester-Mini-Piquet, 100 % Polyester (recycelt)

Kontrastdetails an Kragen- und Ärmelabschluss



140, 152, 164

**34,99 €**

S, M, L, XL, XXL, 3XL, 4XL

**39,99 €**



### 6370D - DAMENGRÖSSEN

S, M, L, XL

**39,99 €**

**026** weiß/coral/marine, **114** rot/weiß/dunkelrot,  
**204** grün/weiß/dunkelgrün, **305** gelb/weiß/schwarz,  
**405** royal/weiß/marine, **431** skyblue/weiß/marine,  
**826** schwarz/weiß/anthrazit, **837** hellgrau/weiß/grau,  
**915** marine/weiß/minze, **921** nachtblau/weiß/hellgrau





**NEU**  
03|2025

### 8670 - ZIPTOP DYNAMIC

Polyester-Double-Knit-Mesh, 100 % Polyester (recycelt)

Ärmel: 90 % Polyester (recycelt), 10 % Elasthan

Kragen und Ärmel in Kontrast | Ärmel aus  
hochelastischem Polyester-Elasthan-Mix



116, 128, 140, 152, 164  
S, M, L, XL, XXL, 3XL

**44,99 €**

**49,99 €**

### 8670D - DAMENGRÖSSEN

S, M, L, XL

**49,99 €**

**026** weiß/coral/marine, **114** rot/weiß/dunkelrot, **204** grün/weiß/dunkelgrün,  
**305** gelb/weiß/schwarz, **405** royal/weiß/marine, **431** skyblue/weiß/marine,  
**826** schwarz/weiß/anthrazit, **837** hellgrau/weiß/grau, **915** marine/weiß/minze,  
**921** nachtblau/weiß/hellgrau

**NEU**  
03|2025

### 8870 - LONGSLEEVE DYNAMIC

Polyester-Eyelet, 100 % Polyester (recycelt)

Kragen und Ärmel in Kontrast



116, 128, 140, 152, 164  
S, M, L, XL, XXL, 3XL

**34,99 €**

**39,99 €**

**026** weiß/coral/marine, **114** rot/weiß/dunkelrot,  
**204** grün/weiß/dunkelgrün, **305** gelb/weiß/schwarz,  
**405** royal/weiß/marine, **431** skyblue/weiß/marine,  
**826** schwarz/weiß/marine, **837** hellgrau/weiß/grau,  
**915** marine/weiß/minze, **921** nachtblau/weiß/hellgrau





900

**NEU**  
03|2025

### 8470 - TRAININGSHOSE DYNAMIC

Stretch-Knit-Polyester, 90 % Polyester (recycelt), 10 % Elasthan



Zweiteiliger elastischer Bund mit Kordelzug

116, 128, 140, 152, 164  
S, M, L, XL, XXL, 3XL

**39,99 €**

**44,99 €**



### 8470D - DAMENGRÖSSEN

S, M, L, XL

**44,99 €**

**800** schwarz, **900** marine

114



Rückansicht



800



Seitenansicht



026

204

305

405

431

826

837

915

921



900

NEU  
03/2025**6170 - T-SHIRT DYNAMIC**

Polyester-Mini-Piquet, 100 % Polyester (recycelt)

Kontrastdetails an Kragen- und Ärmelabschluss



116, 128, 140, 152, 164

**29,99 €**

S, M, L, XL, XXL, 3XL, 4XL

**34,99 €****6170D - DAMENGRÖSSEN**

S, M, L, XL

**34,99 €**

**026** weiß/coral/marine, **114** rot/weiß/dunkelrot,  
**204** grün/weiß/dunkelgrün, **305** gelb/weiß/schwarz,  
**405** royal/weiß/marine, **431** skyblue/weiß/marine,  
**826** schwarz/weiß/anthrazit, **837** hellgrau/weiß/grau,  
**915** marine/weiß/minze, **921** nachtblau/weiß/hellgrau

NEU  
03/2025**8570 - TRAININGSSHORT DYNAMIC**

Polyester-Piquet, 100 % Polyester (recycelt)

Zweiteiliger elastischer Bund mit Kordelzug



116, 128, 140, 152, 164

**24,99 €**

S, M, L, XL, XXL, 3XL

**29,99 €****8570D - DAMENGRÖSSEN**

S, M, L, XL

**29,99 €****800** schwarz, **900** marine





114



026

204

305

405

431

826

837

915

921

**NEU**  
03|2025

### 6770 - ZIP HOODIE DYNAMIC

Polyester-Interlock, 100 % Polyester (recycelt)

Kapuze und Ärmel in Kontrast | Aufgesetzte Tasche



128, 140, 152, 164  
S, M, L, XL, XXL, 3XL

**49,99 €**

**59,99 €**



**026** weiß/coral/marine, **114** rot/weiß/dunkelrot,  
**204** grün/weiß/dunkelgrün, **305** gelb/weiß/schwarz,  
**405** royal/weiß/marine, **431** skyblue/weiß/marine,  
**826** schwarz/weiß/anthrazit, **837** hellgrau/weiß/grau,  
**915** marine/weiß/minze, **921** nachtblau/weiß/hellgrau



800

919

**NEU**  
04/2025

### 6005 - TANKTOP UNI

Polyester-Mini-Piquet, 100 % Polyester (recycelt)



Rücken aus Mesh | Tonaler Logo-Print

S, M, L, XL, XXL

24,99 €



### 6005D - DAMENGRÖSSEN

S, M, L

24,99 €

522 hellgrau, 800 schwarz, 919 nachtblau





**NEU**  
04|2025

### 6105 - T-SHIRT UNI

Polyester-Mini-Piquet, 100 % Polyester (recycelt)

Rücken aus Mesh | Toner Logo-Print



S, M, L, XL, XXL, 3XL, 4XL

**29,99 €**



### 6105D - DAMENGRÖSSEN

S, M, L, XL

**29,99 €**

**000** weiß, **100** rot, **400** royal, **522** hellgrau, **800** schwarz,  
**830** anthrazit, **900** marine, **919** nachtblau

**NEU**  
04|2025

### 6305 - POLO UNI

Polyester-Piquet, 100 % Polyester (recycelt)

Toner Logo-Print



S, M, L, XL, XXL, 3XL, 4XL

**34,99 €**



### 6305D - DAMENGRÖSSEN

S, M, L, XL

**34,99 €**

**000** weiß, **100** rot, **400** royal, **522** hellgrau, **800** schwarz,  
**830** anthrazit, **900** marine, **919** nachtblau



Jetzt entdecken



LIEFERBAR BIS  
**2027**







T E A M L I N E

ICONIC



016

103

222

403

801

807

808





851

852

901

914

# FARBEN

- 016** weiß/soft grey/anthra light
- 103** rot/weinrot
- 222** soft green/sportgrün
- 403** royal/marine
- 801** schwarz/anthrazit
- 807** schwarz/neonorange
- 808** schwarz/soft yellow
- 851** soft grey/dusky pink/anthra light
- 852** anthra light/mintgrün/soft grey
- 901** marine/chili rot
- 914** marine/JAKO blau/neongelb



### 6824 - KAPUZENJACKE ICONIC

Bonded-Polyester-Fleece, 100 % Polyester (recycelt)  
Jacquard-Einsatz | Seitentaschen mit Reißverschluss



128, 140, 152, 164  
S, M, L, XL, XXL, 3XL, 4XL  
34, 36, 38, 40, 42, 44

54,99 €  
64,99 €  
64,99 €

**016** weiß/soft grey/antra light, **103** rot/weinrot,  
**222** soft green/sportgrün, **403** royal/marine,  
**801** schwarz/anthrazit, **807** schwarz/neonorange,  
**808** schwarz/soft yellow, **851** soft grey/dusky pink/antra light,  
**852** antra light/mintgrün/soft grey, **901** marine/chili rot,  
**914** marine/JAKO blau/neongelb



### 6523 - FREIZEITHOSE POWER

Stretch-Micro-Twill, 100 % Polyester (recycelt)

Seiteneinsatz in Wabenstruktur | Elastisches Material ohne  
Innenfutter | Seitentaschen | Zusätzliche Seitentasche mit  
verdecktem Reißverschluss | Beinabschluss mit elastischem  
Einsatz | Elastischer Bund mit Kordelzug und JAKO Branding |  
Moderner Schnitt in Knöchellänge bei Erwachsenengrößen



128, 140, 152, 164  
S, M, L, XL, XXL, 3XL, 4XL  
34, 36, 38, 40, 42, 44

44,99 €  
49,99 €  
49,99 €

**000** weiß, **105** rot/weiß, **800** schwarz,  
**802** schwarz/weiß, **820** antra light, **900** marine





103



Rückansicht



016 222 403 801 807 808 852 901 914



### 6324 - POLO ICONIC

Polyester-Micro-Mesh, 100 % Polyester (recycelt)  
Jacquard-Einsatz



S, M, L, XL, XXL, 3XL, 4XL

**39,99 €**

**016** weiß/soft grey/antra light, **103** rot/weinrot,  
**222** soft green/sportgrün, **403** royal/marine,  
**801** schwarz/anthrazit, **807** schwarz/neonorange,  
**808** schwarz/soft yellow, **852** antra light/mintgrün/soft grey,  
**901** marine/chili rot, **914** marine/JAKO blau/neongelb



103

802



016

000



103

802



222

802



403

900



801

802



Rückansicht



807

802



808

802



852

820



901

900



914

900



### 9324 - POLYESTERJACKE ICONIC

Matt-Polyester-Tricot, 100 % Polyester (recycelt)  
Jacquard-Einsatz | Seitentaschen mit Reißverschluss

116, 128, 140, 152, 164 **39,99 €**  
S, M, L, XL, XXL, 3XL, 4XL **49,99 €**

**016** weiß/soft grey/anthra light, **103** rot/weinrot,  
**222** soft green/sportgrün, **403** royal/marine,  
**801** schwarz/anthrazit, **807** schwarz/neonorange,  
**808** schwarz/soft yellow, **852** anthra light/mintgrün/soft grey,  
**901** marine/chili rot, **914** marine/JAKO blau/neongelb



### 9223 - POLYESTERHOSE POWER

Matt-Polyester-Tricot, 100 % Polyester (recycelt)  
**Wadeneinsatz:** 90 % Polyester (recycelt), 10 % Elasthan  
Seiteneinsatz in Wabenstruktur | Seitentaschen mit  
Reißverschluss | Elastischer Einsatz im Wadenbereich |  
Beinabschluss mit Reißverschluss | Zweiteiliger elastischer  
Bund mit Kordelzug | Konischer Schnitt | Moderner Schnitt  
in Knöchellänge bei Erwachsenengrößen

116, 128, 140, 152, 164 **34,99 €**  
S, M, L, XL, XXL, 3XL, 4XL **39,99 €**  
34, 36, 38, 40, 42, 44 **39,99 €**

**000** weiß, **105** rot/weiß, **800** schwarz,  
**802** schwarz/weiß, **820** anthra light, **900** marine





103



Rückansicht



016

222

403

801

807

808

851

852

901

914



KEEP DRY

### 6124 - T-SHIRT ICONIC

Polyester-Micro-Mesh, 100 % Polyester (recycelt)

Jacquard-Einsatz | Kragen mit Ripp-Einsatz



FAIR

116, 128, 140, 152, 164

29,99 €

S, M, L, XL, XXL, 3XL, 4XL

34,99 €

34, 36, 38, 40, 42, 44

34,99 €

**016** weiß/soft grey/antra light, **103** rot/weinrot,

**222** soft green/sportgrün, **403** royal/marine,

**801** schwarz/antrazit, **807** schwarz/neonorange,

**808** schwarz/soft yellow, **851** soft grey/dusky pink/antra light,

**852** antra light/mintgrün/soft grey, **901** marine/chili rot,

**914** marine/JAKO blau/neongelb



### 8624 - ZIPTOP ICONIC

**Polyester-Stretch-Fleece**, 100 % Polyester (recycelt)  
 Ärmel: 90 % Polyester (recycelt), 10 % Elasthan



Jacquard-Einsatz | Body mit weicher Fleece-Innenseite |  
 Ärmel aus hochelastischem Polyester-Elasthan-Mix

128, 140, 152, 164  
 S, M, L, XL, XXL, 3XL

**44,99 €**  
**49,99 €**

**016** weiß/soft grey/antra light, **103** rot/weinrot,  
**222** soft green/sportgrün, **403** royal/marine,  
**801** schwarz/anthrazit, **807** schwarz/neonorange,  
**808** schwarz/soft yellow, **852** antra light/mintgrün/soft grey,  
**901** marine/chili rot, **914** marine/JAKO blau/neongelb



103



Rückansicht

802



Seitenansicht



016 222 403 801 807 808 852 901 914



000 105 800 820 900



### 8824 - SWEAT ICONIC

Polyester-Stretch-Fleece, 100 % Polyester (recycelt)

Ärmel: 90 % Polyester (recycelt), 10 % Elasthan



Jacquard-Einsatz | Body mit weicher Fleece-Innenseite | Ärmel aus hochelastischem Polyester-Elasthan-Mix

116, 128, 140, 152, 164

S, M, L, XL, XXL

**39,99 €**

**44,99 €**

**016** weiß/soft grey/anthra light, **103** rot/weinrot,

**222** soft green/sportgrün, **403** royal/marine,

**801** schwarz/anthrazit, **807** schwarz/neonorange,

**808** schwarz/soft yellow, **852** anthra light/mintgrün/soft grey,

**901** marine/chili rot, **914** marine/JAKO blau/neongelb



### 8423 - TRAININGSHOSE POWER

Stretch-Knit-Polyester, 90 % Polyester (recycelt), 10 % Elasthan

Seiteneinsatz in Wabenstruktur | Seitentaschen mit Reißverschluss | Beinabschluss mit Reißverschluss | Zweiteiliger elastischer Bund mit Kordelzug | Moderner Schnitt in Knöchellänge bei Erwachsenengrößen



116, 128, 140, 152, 164

S, M, L, XL, XXL, 3XL

**39,99 €**

**44,99 €**

**000** weiß, **105** rot/weiß, **800** schwarz,

**802** schwarz/weiß, **820** anthra light, **900** marine



### 6223 - SHORT POWER

Polyester-Interlock, 100 % Polyester (recycelt)

Seiteneinsatz in Wabenstruktur | Extra tiefe Seitentaschen (für Tennisbälle geeignet) | Zweiteiliger elastischer Bund mit Kordelzug



128, 140, 152, 164	<b>24,99 €</b>
S, M, L, XL, XXL, 3XL, 4XL	<b>29,99 €</b>
34, 36, 38, 40, 42, 44	<b>29,99 €</b>

**000** weiß, **100** rot, **800** schwarz, **802** schwarz/weiß,  
**820** anthra light, **900** marine





### 8376D - TIGHT POWER DAMEN

**Polyester-Stretch-Jersey**  
82 % Polyester (recycelt), 18 % Elasthan



Seitliche Einschubtasche | Seiteneinsatz  
in Wabenstruktur | Komfortabler,  
extra breiter Bund mit Schlüsselfach

34, 36, 38, 40, 42, 44

**49,99 €**

**237** mintgrün, **522** hellgrau, **800** schwarz,  
**802** schwarz/weiß, **900** marine

| Herren- und Kindergrößen siehe S. 261



### 6776D - CAPRI TIGHT POWER DAMEN

**Polyester-Stretch-Jersey**  
82 % Polyester (recycelt), 18 % Elasthan



Seitliche Einschubtasche | Seiteneinsatz  
in Wabenstruktur | Komfortabler,  
extra breiter Bund mit Schlüsselfach

34, 36, 38, 40, 42, 44

**39,99 €**

**237** mintgrün, **800** schwarz, **900** marine

| Herren- und Kindergrößen siehe S. 260



### 8576D - SHORT TIGHT POWER DAMEN

**Polyester-Stretch-Jersey**  
82 % Polyester (recycelt), 18 % Elasthan



Seitliche Einschubtasche | Komfortabler,  
extra breiter Bund mit Schlüsselfach

34, 36, 38, 40, 42, 44

**34,99 €**

**237** mintgrün, **800** schwarz, **900** marine

| Herren- und Kindergrößen siehe S. 260



Jetzt entdecken



LIEFERBAR BIS  
**2026**

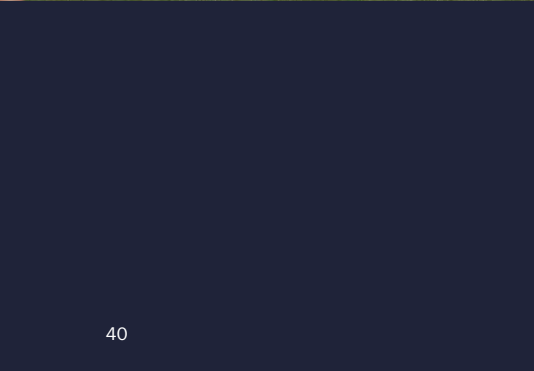





T E A M L I N E

POWER



KO



000



004



100



200



375



400



304







# FARBEN

<b>000</b>	weiß
<b>004</b>	weiß/rot
<b>100</b>	rot
<b>200</b>	sportgrün
<b>375</b>	flame/marine
<b>400</b>	royal
<b>404</b>	royal/citro
<b>304</b>	citro/royal
<b>800</b>	schwarz
<b>803</b>	schwarz/citro
<b>840</b>	steingrau
<b>900</b>	marine
<b>910</b>	marine/skyblue

800

803

840

900

910



### 6123 - T-SHIRT POWER

Single-Jersey, 70 % Baumwolle (Bio), 30 % Polyester (recycelt)

Kontrasteinsatz in Wabenstruktur | Baumwolle aus kontrolliert biologischem Anbau | Einlaufvorbehandelt

128, 140, 152, 164	<b>24,99 €</b>
S, M, L, XL, XXL, 3XL, 4XL	<b>29,99 €</b>
34, 36, 38, 40, 42, 44	<b>29,99 €</b>

**000** weiß, **100** rot, **200** sportgrün, **400** royal, **800** schwarz, **840** steingrau, **900** marine





### 6323 - POLO POWER

Single-Jersey, 70 % Baumwolle (Bio), 30 % Polyester (recycelt)  
Kontrasteinsatz in Wabenstruktur | Baumwolle aus kontrolliert  
biologischem Anbau | Einlaufvorbehandelt | Seitennaht-Schlitz

140, 152, 164 **34,99 €**  
S, M, L, XL, XXL, 3XL, 4XL **39,99 €**  
34, 36, 38, 40, 42, 44 **39,99 €**

**000** weiß, **100** rot, **200** sportgrün, **400** royal, **800** schwarz,  
**840** steingrau, **900** marine



### 6723 - KAPUZENSWEAT POWER

Cotton-Polyester-Interlock, 70 % Baumwolle (Bio), 30 % Polyester (recycelt)  
Kontrasteinsatz in Wabenstruktur | Baumwolle aus kontrolliert  
biologischem Anbau | Einlaufvorbehandelt | Aufgesetzte  
Tasche | Kapuze mit Kordelzug | Ohne Kordeln bei Kindergrößen |  
Sweat- und Ärmelabschluss mit Ripp

128, 140, 152, 164 **54,99 €**  
S, M, L, XL, XXL, 3XL, 4XL **69,99 €**  
34, 36, 38, 40, 42, 44 **69,99 €**

**000** weiß, **100** rot, **200** sportgrün, **400** royal, **800** schwarz,  
**840** steingrau, **900** marine







### 6823 - KAPUZENJACKE POWER

Bonded-Polyester-Fleece, 100 % Polyester

Kontrasteinsatz in Wabenstruktur | Seitentaschen mit Reißverschluss

128, 140, 152, 164 **54,99 €**  
 S, M, L, XL, XXL, 3XL, 4XL **64,99 €**  
 34, 36, 38, 40, 42, 44 **64,99 €**

**000** weiß, **004** weiß/rot, **100** rot, **200** sportgrün,  
**375** flame/marine, **400** royal, **404** royal/citro,  
**800** schwarz, **803** schwarz/citro, **840** steingrau,  
**900** marine, **910** marine/skyblue



### 6523 - FREIZEITHOSE POWER

Stretch-Micro-Twill, 100 % Polyester (recycelt)

Seiteneinsatz in Wabenstruktur | Elastisches Material ohne Innenfutter | Seitentaschen | Zusätzliche Seitentasche mit verdecktem Reißverschluss | Beinabschluss mit elastischem Einsatz | Elastischer Bund mit Kordelzug und JAKO Branding | Moderner Schnitt in Knöchellänge bei Erwachsenengrößen



128, 140, 152, 164 **44,99 €**  
 S, M, L, XL, XXL, 3XL, 4XL **49,99 €**  
 34, 36, 38, 40, 42, 44 **49,99 €**

**000** weiß, **105** rot/weiß, **800** schwarz, **802** schwarz/weiß,  
**820** anthra light, **900** marine



900

900



000

105

802

802

900

802



Rückansicht

900

802

800

802

900

900



### 9323 - POLYESTERJACKE POWER

Matt-Polyester-Tricot, 100 % Polyester (recycelt)

Kontrasteinsatz in Wabenstruktur | Seitentaschen mit Reißverschluss

116, 128, 140, 152, 164 **39,99 €**  
 S, M, L, XL, XXL, 3XL, 4XL **49,99 €**  
 34, 36, 38, 40, 42, 44 **49,99 €**

**000** weiß, **004** weiß/rot, **100** rot, **200** sportgrün,  
**375** flame/marine, **400** royal, **404** royal/citro,  
**800** schwarz, **803** schwarz/citro, **840** steingrau,  
**900** marine, **910** marine/skyblue



### 9223 - POLYESTERHOSE POWER

Matt-Polyester-Tricot, 100 % Polyester (recycelt)

**Wadeneinsatz:** 90 % Polyester (recycelt), 10 % Elasthan

Seiteneinsatz in Wabenstruktur | Seitentaschen mit Reißverschluss | Elastischer Einsatz im Wadenbereich | Beinabschluss mit Reißverschluss | Zweiteiliger elastischer Bund mit Kordelzug | Konischer Schnitt | Moderner Schnitt in Knöchellänge bei Erwachsenengrößen

116, 128, 140, 152, 164 **34,99 €**  
 S, M, L, XL, XXL, 3XL, 4XL **39,99 €**  
 34, 36, 38, 40, 42, 44 **39,99 €**

**000** weiß, **105** rot/weiß, **800** schwarz,  
**802** schwarz/weiß, **820** anthra light, **900** marine





### 7423 - ALLWETTERJACKE POWER

100 % Polyester, 3000 mm Laminierung/3000 g/m<sup>2</sup>/24h

Kontrasteinsatz an Schulter und Ärmel | Wind- und wasserabweisendes Obermaterial mit Laminierung | Jackenabschluss mit Kordelzug und Stopperrn | Elastischer Ärmelabschluss | Im Kragen integrierte Kapuze | Seitentaschen mit Reißverschluss

128, 140, 152, 164

S, M, L, XL, XXL, 3XL

59,99 €

69,99 €

100 rot, 200 sportgrün, 400 royal, 800 schwarz, 840 steingrau, 900 marine



### 4223 - T-SHIRT POWER

**Polyester-Interlock, 100 % Polyester (recycelt)**  
Kontrasteinsatz in Wabenstruktur



116, 128, 140, 152, 164  
S, M, L, XL, XXL, 3XL, 4XL  
34, 36, 38, 40, 42, 44

**19,99 €**  
**24,99 €**  
**24,99 €**

**000** weiß, **004** weiß/rot, **100** rot, **200** sportgrün, **304** citro/royal,  
**375** flame/marine, **400** royal, **800** schwarz, **803** schwarz/citro,  
**840** steingrau, **900** marine, **910** marine/skyblue

| weitere Farben auf S. 160

### SPORTHOSE

4423 - Sporthose POWER |  
ab 19,99 € | S. 175





### 6223 - SHORT POWER

Polyester-Interlock, 100 % Polyester (recycelt)

Seiteneinsatz in Wabenstruktur | Extra tiefe Seitentaschen (für Tennisbälle geeignet) | Zweiteiliger elastischer Bund mit Kordelzug



128, 140, 152, 164	<b>24,99 €</b>
S, M, L, XL, XXL, 3XL, 4XL	<b>29,99 €</b>
34, 36, 38, 40, 42, 44	<b>29,99 €</b>

**000** weiß, **100** rot, **800** schwarz, **802** schwarz/weiß, **820** anthra light, **900** marine



### 8623 - ZIPTOP POWER

Polyester-Honey-Comb, 100 % Polyester (recycelt)  
 Ärmel: 93 % Polyester (recycelt), 7 % Elasthan



Kontrasteinsatz in Wabenstruktur | Ärmel aus hochelastischem  
 Polyester-Elasthan-Mix | Daumenloch

128, 140, 152, 164  
 S, M, L, XL, XXL, 3XL

**44,99 €**  
**49,99 €**

**000** weiß, **004** weiß/rot, **100** rot, **200** sportgrün, **375** flame/marine,  
**400** royal, **404** royal/citro, **800** schwarz, **803** schwarz/citro,  
**840** steingrau, **900** marine, **910** marine/skyblue



900



Rückansicht

900



Seitenansicht



000 004 100 200 375 400 404 800 803 840 910



000 105 800 802 820



### 8823 - SWEAT POWER

**Polyester-Honey-Comb**, 100 % Polyester (recycelt)  
Ärmel: 93 % Polyester (recycelt), 7 % Elasthan



Kontrasteinsatz in Wabenstruktur | Ärmel aus hochelastischem Polyester-Elasthan-Mix

116, 128, 140, 152, 164 **39,99 €**  
S, M, L, XL, XXL **44,99 €**

**000** weiß, **004** weiß/rot, **100** rot, **200** sportgrün, **375** flame/marine,  
**400** royal, **404** royal/citro, **800** schwarz, **803** schwarz/citro,  
**840** steingrau, **900** marine, **910** marine/skyblue



### 8423 - TRAININGSHOSE POWER

**Stretch-Knit-Polyester**, 90 % Polyester (recycelt), 10 % Elasthan



Seiteneinsatz in Wabenstruktur | Seitentaschen mit Reißverschluss | Beinabschluss mit Reißverschluss | Zweiteiliger elastischer Bund mit Kordelzug | Moderner Schnitt in Knöchellänge bei Erwachsenengrößen

116, 128, 140, 152, 164 **39,99 €**  
S, M, L, XL, XXL, 3XL **44,99 €**

**000** weiß, **105** rot/weiß, **800** schwarz, **802** schwarz/weiß,  
**820** anthra light, **900** marine



LIEFERBAR BIS  
**2025**



  
Jetzt entdecken







T E A M L I N E

PERFORMANCE



JAKO

JAKO

JAKO

JAKO

JAKO

JAKO



JAKO

101

221

403

804





# FARBEN

- 101** rot/schwarz
- 221** soft green/schwarz
- 403** royal/marine
- 804** schwarz/anthra light
- 808** schwarz/soft yellow
- 845** soft grey/steingrau
- 908** marine/JAKO blau
- 909** marine/rot

808

845

908

909









908



904



101



800



221



800



403



900



804



800



808



800



845



820



908



904



909



900



Rückansicht



### 6822 - KAPUZENJACKE PERFORMANCE

Polyester-Fleece, 100 % Polyester (recycelt)

Schultereinsatz aus Jacquard | Kontrast-Tape an der Schulter | Seitentaschen mit Reißverschluss



128, 140, 152, 164  
S, M, L, XL, XXL, 3XL, 4XL  
34, 36, 38, 40, 42, 44

59,99 €  
64,99 €  
64,99 €

101 rot/schwarz, 221 soft green/schwarz, 403 royal/marine,  
804 schwarz/antra light, 808 schwarz/soft yellow,  
845 soft grey/steingrau, 908 marine/JAKO blau, 909 marine/rot



### 6589 - PRÄSENTATIONSHOSE ALLROUND

Stretch-Micro-Twill, 100 % Polyester (recycelt)

Elastisches Material ohne Innenfutter | Seitentaschen mit Reißverschluss | Beinabschluss mit Ripp | Zweiteiliger elastischer Bund mit Kordelzug



128, 140, 152, 164  
S, M, L, XL, XXL, 3XL, 4XL  
34, 36, 38, 40, 42, 44

39,99 €  
44,99 €  
44,99 €

800 schwarz, 820 antra light, 900 marine, 904 marine/neongelb



908



904



101



800



221



800



403



900



804



800



808



800



845



820



908



904



909



900



Rückansicht



### 9322 - POLYESTERJACKE PERFORMANCE

Matt-Polyester-Tricot, 100 % Polyester (recycelt)  
 Schultereinsatz aus Jacquard | Kontrast-Tape an der Schulter | Seitentaschen mit Reißverschluss | Jacken- und Ärmelabschluss mit Ripp

116, 128, 140, 152, 164 **39,99 €**  
 S, M, L, XL, XXL, 3XL, 4XL **44,99 €**

**101** rot/schwarz, **221** soft green/schwarz, **403** royal/marine, **804** schwarz/antra light, **808** schwarz/soft yellow, **845** soft grey/steingrau, **908** marine/JAKO blau, **909** marine/rot



### 9289 - POLYESTERHOSE ALLROUND

Matt-Polyester-Tricot, 100 % Polyester (recycelt)  
 Seitentaschen mit Reißverschluss | Beinabschluss mit Reißverschluss und Ripp | Zweiteiliger elastischer Bund mit Kordelzug

116, 128, 140, 152, 164 **34,99 €**  
 S, M, L, XL, XXL, 3XL, 4XL **39,99 €**

**800** schwarz, **820** anthra light, **900** marine, **904** marine/neongelb





Rückansicht



### 6122 - T-SHIRT PERFORMANCE



Polyester-Micro-Mesh, 100 % Polyester (recycelt)

Ärmel aus Jacquard | Kragen mit Ripp-Einsatz



116, 128, 140, 152, 164 **29,99 €**

S, M, L, XL, XXL, 3XL, 4XL **34,99 €**

34, 36, 38, 40, 42, 44 **34,99 €**

**101** rot/schwarz, **221** soft green/schwarz, **403** royal/marine,

**804** schwarz/anthra light, **808** schwarz/soft yellow,

**845** soft grey/steingrau, **908** marine/JAKO blau, **909** marine/rot





### 8622 - ZIPTOP PERFORMANCE

**Polyester-Stretch-Fleece**, 100 % Polyester (recycelt)

**Ärmel:** 90 % Polyester (recycelt), 10 % Elasthan



Schultereinsatz aus Jacquard | Body mit weicher Fleece-Innenseite | Ärmel aus hochelastischem Polyester-Elasthan-Mix | Kontrast-Tape an der Schulter | Daumenloch

128, 140, 152, 164

S, M, L, XL, XXL, 3XL

**44,99 €**

**49,99 €**

**101** rot/schwarz, **221** soft green/schwarz, **403** royal/marine,

**804** schwarz/antra light, **808** schwarz/soft yellow,

**845** soft grey/steingrau, **908** marine/JAKO blau, **909** marine/rot





800 820 900



### 8489 - TRAININGSHOSE ALLROUND

Polyester-Terry, 100 % Polyester (recycelt)

Seitentaschen mit Reißverschluss | Beinabschluss mit Reißverschluss | Zweiteiliger elastischer Bund mit Kordelzug



116, 128, 140, 152, 164 **39,99 €**  
 S, M, L, XL, XXL, 3XL, 4XL **44,99 €**  
 34, 36, 38, 40, 42, 44 **44,99 €**

800 schwarz, 820 anthra light, 900 marine, 904 marine/neongelb



800 820 900



### 8589 - TRAININGSSHORT ALLROUND

Stretch-Knit-Polyester, 90 % Polyester (recycelt), 10 % Elasthan

Seitentaschen mit Reißverschluss | Zweiteiliger elastischer Bund mit Kordelzug



128, 140, 152, 164 **29,99 €**  
 S, M, L, XL, XXL, 3XL **34,99 €**  
 34, 36, 38, 40, 42, 44 **34,99 €**

800 schwarz, 820 anthra light, 900 marine, 904 marine/neongelb



908



101

221

403

804

808

845

909



## 6722 - KAPUZENSWEAT PERFORMANCE

Polyester-Fleece, 100 % Polyester (recycelt)

Schultereinsatz aus Jacquard | Kontrast-Tape an der Schulter | Seitentaschen | Kapuze mit Kordelzug

116, 128, 140, 152, 164

S, M, L, XL, XXL, 3XL, 4XL

34, 36, 38, 40, 42, 44

**54,99 €**

**59,99 €**

**59,99 €**

**101** rot/schwarz, **221** soft green/schwarz, **403** royal/marine,

**804** schwarz/antra light, **808** schwarz/soft yellow,

**845** soft grey/steingrau, **908** marine/JAKO blau, **909** marine/rot



908



Rückansicht



904



Seitenansicht



101

221

403

804

808

845

909



800

820

900

**6322 - POLO PERFORMANCE**

Polyester-Micro-Mesh, 100 % Polyester (recycelt)

Ärmel aus Jacquard



140, 152, 164  
S, M, L, XL, XXL, 3XL, 4XL  
34, 36, 38, 40, 42, 44

**34,99 €****39,99 €****39,99 €**

**101** rot/schwarz, **221** soft green/schwarz, **403** royal/marine,  
**804** schwarz/anthra light, **808** schwarz/soft yellow,  
**845** soft grey/steingrau, **908** marine/JAKO blau, **909** marine/rot

**6289 - SHORT ALLROUND**

Stretch-Micro-Twill, 100 % Polyester (recycelt)

Seitentaschen mit Reißverschluss |  
Zweiteiliger elastischer Bund mit Kordelzug



128, 140, 152, 164  
S, M, L, XL, XXL, 3XL, 4XL  
34, 36, 38, 40, 42, 44

**29,99 €****32,99 €****32,99 €**

**800** schwarz, **820** anthra light, **900** marine, **904** marine/neongelb



LIEFERBAR BIS  
**2025**



Jetzt entdecken







T E A M L I N E

# CLASSICO





JAKO

01

03

04

06

08





# FARBEN

- 01** rot
- 03** citro
- 04** royal
- 06** sportgrün
- 08** schwarz
- 09** marine
- 10** lila
- 14** maroon
- 19** neonorange
- 42** nightblue/citro

09

10

14

19

42



04



Rückansicht



01 03 08 06 09 10 14 19 42

**6850 - KAPUZENJACKE CLASSICO**

Bonded-Polyester-Fleece, 100 % Polyester

Innenseite aus Micro-Fleece |

Seitentaschen mit Reißverschluss

128, 140, 152, 164	<b>49,99 €</b>
S, M, L, XL, XXL, 3XL, 4XL	<b>59,99 €</b>
34, 36, 38, 40, 42, 44, 46, 48	<b>59,99 €</b>

**01** rot, **03** citro, **04** royal, **06** sportgrün, **08** schwarz, **09** marine,  
**10** lila, **14** maroon, **19** neonorange, **42** nightblue/citro





04



08



01

08



03

08



04

08



06

08



08

08



Rückansicht



09

09



10

08



14

21



19

08



42

42

### 9850 - FREIZEITJACKE CLASSICO

Bonded-Polyester-Fleece, 100 % Polyester

Innenseite aus Micro-Fleece | Seitentaschen mit Reißverschluss

128, 140, 152, 164	<b>49,99 €</b>
S, M, L, XL, XXL, 3XL, 4XL	<b>59,99 €</b>
34, 36, 38, 40, 42, 44, 46, 48	<b>59,99 €</b>

**01** rot, **03** citro, **04** royal, **06** sportgrün, **08** schwarz, **09** marine, **10** lila, **14** maroon, **19** neonorange, **42** nightblue/citro

### 6550 - PRÄSENTATIONSHOSE CLASSICO

Micro-Twill, 100 % Polyester

**Innenfutter:** 100 % Polyester

Innenfutter aus Mesh | Seitentaschen mit Reißverschluss | Beinabschluss mit Reißverschluss | Elastischer Bund mit Kordelzug

128, 140, 152, 164	<b>39,99 €</b>
S, M, L, XL, XXL, 3XL, 4XL	<b>44,99 €</b>

**08** schwarz, **09** marine, **21** anthrazit, **42** nightblue

### WEITERE GRÖSSEN

Damen-, Kurz- und Langgrößen auf S. 136



08



08

08

08

08

08



Rückansicht

09

08

08

08

42

### 9350 - POLYESTERJACKE CLASSICO

Shiny-Polyester-Tricot, 100 % Polyester

Seitentaschen mit Reißverschluss |  
Jacken- und Ärmelabschluss mit Ripp

104, 116, 128, 140, 152, 164 **34,99 €**  
S, M, L, XL, XXL, 3XL, 4XL **39,99 €**

**01** rot, **03** citro, **04** royal, **06** sportgrün, **08** schwarz, **09** marine,  
**10** lila, **14** maroon, **19** neonorange, **42** nightblue/citro

### 9250 - POLYESTERHOSE CLASSICO

Shiny-Polyester-Tricot, 100 % Polyester

Seitentaschen | Beinabschluss mit Reißverschluss  
und Ripp | Elastischer Bund mit Kordelzug

104, 110, 116, 122, 128, 134,  
140, 146, 152, 158, 164 **22,99 €**  
S, M, L, XL, XXL, 3XL, 4XL **27,99 €**

**08** schwarz, **09** marine, **42** nightblue

**WEITERE GRÖSSEN**

Damen-, Kurz- und Langgrößen auf S. 129





04



Rückansicht



01

03

08

06

09

10

14

19

42



### 6150 - T-SHIRT CLASSICO

Polyester-Jacquard, 100 % Polyester

Rippkragen

116, 128, 140, 152, 164

S, M, L, XL, XXL, 3XL, 4XL

**19,99 €**

**24,99 €**

**01** rot, **03** citro, **04** royal, **06** sportgrün, **08** schwarz, **09** marine, **10** lila, **14** maroon, **19** neonorange, **42** nightblue/citro



08



08



08



08



08



08



09



08



08



08



42



Rückansicht



### 8750 - TRAININGSJACKE CLASSICO

Polyester-Terry, 100 % Polyester

Seitentaschen mit Reißverschluss | Jacken- und Ärmelabschluss mit elastischer Bindung

128, 140, 152, 164  
S, M, L, XL, XXL, 3XL

39,99 €  
49,99 €

01 rot, 03 citro, 04 royal, 06 sportgrün, 08 schwarz, 09 marine,  
10 lila, 14 maroon, 19 neonorange, 42 nightblue/citro

### 8450 - TRAININGSHOSE CLASSICO

Polyester-Piqué, 100 % Polyester

Seitentaschen mit Reißverschluss | Beinabschluss mit Reißverschluss | Elastischer Bund mit Kordelzug | Ripp-Einsatz an der Wade

104, 110, 116, 122, 128, 134,  
140, 146, 152, 158, 164  
S, M, L, XL, XXL, 3XL

34,99 €  
39,99 €

08 schwarz, 09 marine, 42 nightblue

### WEITERE GRÖSSEN

Kurz- und Langgrößen auf S. 131





04



Rückansicht



01

03

08

06

09

10

14

19

42



### 8650 - ZIPTOP CLASSICO

Polyester-Terry, 100 % Polyester

Top- und Ärmelabschluss mit elastischer Bindung

128, 140, 152, 164

37,99 €

S, M, L, XL, XXL, 3XL

42,99 €

**01** rot, **03** citro, **04** royal, **06** sportgrün, **08** schwarz, **09** marine,  
**10** lila, **14** maroon, **19** neonorange, **42** nightblue/citro



04



Rückansicht



01

03

08

06

09

10

14

19

42



### 8850 - SWEAT CLASSICO

Polyester-Terry, 100 % Polyester

Rippkragen | Top- und Ärmelabschluss  
mit elastischer Bindung

116, 128, 140, 152, 164  
S, M, L, XL, XXL

**32,99 €**  
**37,99 €**

**01** rot, **03** citro, **04** royal, **06** sportgrün, **08** schwarz, **09** marine,  
**10** lila, **14** maroon, **19** neonorange, **42** nightblue/citro



04



Rückansicht



01

03

08

06

09

**6050 - TANKTOP CLASSICO**

Polyester-Jacquard, 100 % Polyester  
Rippkragen

S, M, L, XL, XXL

**22,99 €**

01 rot, 03 citro, 04 royal, 06 sportgrün, 08 schwarz, 09 marine

07



Rückansicht



00

01

08

03

09

19

18

21

22

89

**6164 - FUNKTIONSSHIRT PROMO**

Polyester-Interlock, 100 % Polyester  
Rippkragen | Lieferbar bis 2026

116, 128, 140, 152, 164  
S, M, L, XL, XXL, 3XL, 4XL

**15,99 €****17,99 €**

00 weiß, 01 sportrot, 03 citro, 07 sportroyal, 08 schwarz,  
09 navy, 18 navy/flame, 19 neonorange, 21 anthrazit/lime,  
22 soft green, 89 JAKO blau



04



Rückansicht



08



01 03 08 06 09 10 14 19 42



09 21 42



### 6350 - POLO CLASSICO

Polyester-Jaquad, 100 % Polyester  
Kontrast-Piping an Ärmelabschlüssen

140, 152, 164	<b>29,99 €</b>
S, M, L, XL, XXL, 3XL, 4XL	<b>34,99 €</b>
34, 36, 38, 40, 42, 44, 46, 48	<b>34,99 €</b>

**01** rot, **03** citro, **04** royal, **06** sportgrün, **08** schwarz, **09** marine,  
**10** lila, **14** maroon, **19** neonorange, **42** nightblue/citro



### 6250 - SHORT CLASSICO

Stretch-Micro-Twill, 100 % Polyester  
Seitentaschen | Elastischer  
Bund mit Kordelzug

116, 128, 140, 152, 164	<b>24,99 €</b>
S, M, L, XL, XXL, 3XL, 4XL	<b>27,99 €</b>

**08** schwarz, **09** marine, **21** anthrazit, **42** nightblue





400



Rückansicht



000 100 151 220 231 440 505 506 512 520 800 840 907



### 6160 - T-SHIRT PROMO

Single-Jersey, 100 % Baumwolle (Bio)

Fb. 505, 506, 512: 60 % Baumwolle (Bio), 40 % Polyester (recycelt)

Fb. 520: 90 % Baumwolle (Bio), 10 % Viskose

Baumwolle aus kontrolliert biologischem Anbau |

Einlaufvorbehandelt | Rippkragen

116, 128, 140, 152, 164

15,99 €

S, M, L, XL, XXL, 3XL, 4XL

17,99 €

34, 36, 38, 40, 42, 44

17,99 €

000 weiß, 100 rot, 151 weinrot/neonorange, 220 soft green, 231 khaki/neongrün,

400 royal, 440 JAKO blau, 505 schwarz meliert/citro, 506 schwarz meliert/neonorange,

512 marine meliert/neongelb, 520 hellgrau meliert, 800 schwarz, 840 steingrau, 907 marine/indigo





Jetzt entdecken



LIEFERBAR BIS  
**2027**







T E A M L I N E  
PRO CASUAL



TEAMLINE  
PRO CASUAL



JAKO

JAKO

JAKO

JAKO

JAKO

JAKO JAKO JAKO JAKO

000

JAKO

141

JAKO

385

JAKO

445





# FARBEN

**000** weiß

**141** chili rot

**385** beige

**445** smokey blue

**800** schwarz

**855** aschgrau

**900** marine

800

855

900



385



000



141



385



445



800



800



800



800



800



855



900



800



855



900



Rückansicht



800



### 9845 - JACKE PRO CASUAL

Soft-Doubleface-Polyester

77 % Polyester (46 % recycelt), 18 % Viskose, 5 % Elasthan  
Reißverschluss mit JAKO Branding | Tonales JAKO Branding  
auf dem rechten Ärmel | Seitentaschen | Zusätzliche  
Seitentasche mit verdecktem Reißverschluss | Weicher Griff

S, M, L, XL, XXL, 3XL, 4XL **79,99 €**

34, 36, 38, 40, 42, 44 **79,99 €**

**000** weiß, **141** chili rot, **385** beige, **445** smokey blue,  
**800** schwarz, **855** aschgrau, **900** marine



### 6545 - JOGGINGHOSE PRO CASUAL

Soft-Doubleface-Polyester

77 % Polyester (46 % recycelt), 18 % Viskose, 5 % Elasthan  
Seitentaschen mit Reißverschluss  
und JAKO Branding | Weicher Griff

S, M, L, XL, XXL, 3XL **69,99 €**

34, 36, 38, 40, 42, 44 **69,99 €**

**800** schwarz, **855** aschgrau, **900** marine





385



Rückansicht



000

141

445

800

855

900



### 6745 - ZIP HOODIE PRO CASUAL

Soft-Doubleface-Polyester

77 % Polyester (46 % recycelt), 18 % Viskose, 5 % Elasthan  
 Reißverschluss mit JAKO Branding | Tonales JAKO Branding  
 auf dem rechten Ärmel | Aufgesetzte Tasche | Zusätzliche  
 Seitentasche mit verdecktem Reißverschluss | Weicher Griff

S, M, L, XL, XXL, 3XL

**84,99 €**

34, 36, 38, 40, 42, 44

**84,99 €**

**000** weiß, **141** chili rot, **385** beige, **445** smokey blue,  
**800** schwarz, **855** aschgrau, **900** marine





385



Rückansicht



000

141

445

800

855

900



### 6145 - T-SHIRT PRO CASUAL

**Polyester-Stretch-Jersey**

90 % Polyester (72 % recycelt), 10 % Elasthan



Tonales JAKO Branding auf dem rechten Ärmel |

Weicher Griff | Seitennaht-Schlitz | Verlängerter Rücken

S, M, L, XL, XXL, 3XL

**34,99 €**

34, 36, 38, 40, 42, 44

**34,99 €**

**000** weiß, **141** chili rot, **385** beige, **445** smokey blue,  
**800** schwarz, **855** aschgrau, **900** marine





### 6345 - POLO PRO CASUAL

**Polyester-Stretch-Jersey**  
90 % Polyester (72 % recycelt), 10 % Elasthan

Reißverschluss mit JAKO Branding | Tonales JAKO Branding auf dem rechten Ärmel | Weicher Griff | Seitennaht-Schlitz | Verlängerter Rücken



S, M, L, XL, XXL, 3XL, 4XL **44,99 €**  
34, 36, 38, 40, 42, 44 **44,99 €**

**000** weiß, **141** chili rot, **385** beige, **445** smokey blue, **800** schwarz, **855** aschgrau, **900** marine



### 6245 - SHORT PRO CASUAL

**Soft-Doubleface-Polyester**  
77 % Polyester (46 % recycelt), 18 % Viskose, 5 % Elasthan

Seitentaschen mit Reißverschluss und JAKO Branding | Weicher Griff

S, M, L, XL, XXL, 3XL, 4XL **49,99 €**

**800** schwarz, **855** aschgrau, **900** marine



LIEFERBAR BIS  
**2025**

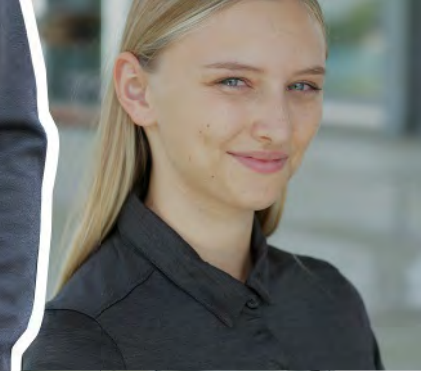

Jetzt entdecken







T E A M L I N E

# PREMIUM BASICS





JAKO

JAKO

JAKO

JAKO

JAKO

01

04

21





# FARBEN

- 01** rot meliert
- 04** royal meliert
- 21** anthrazit meliert
- 40** hellgrau meliert
- 28** khaki meliert
- 49** marine meliert

40

28

49



21



21



01

21



04

21



21

21



28

28



40

40



49

49



Rückansicht



### 6829 - KAPUZENJACKE PREMIUM BASICS

Double-Tech-Knit, 81 % Polyester, 14 % Viskose, 5 % Elasthan

Melange-Optik | Kapuze mit Kordelzug | Seitentaschen | Baumwoll-Touch | Innenseite aus atmungsaktivem Interlock

S, M, L, XL, XXL, 3XL, 4XL **84,99 €**  
34, 36, 38, 40, 42, 44 **84,99 €**

**01** rot meliert, **04** royal meliert, **21** anthrazit meliert,  
**28** khaki meliert, **40** hellgrau meliert, **49** marine meliert



### 8429 - JOGGINGHOSE PREMIUM BASICS

Double-Tech-Knit, 81 % Polyester, 14 % Viskose, 5 % Elasthan

Melange-Optik | Seitentaschen mit Reißverschluss | Elastischer Bund mit Kordelzug | Baumwoll-Touch | Innenseite aus atmungsaktivem Interlock

S, M, L, XL, XXL, 3XL, 4XL **64,99 €**  
34, 36, 38, 40, 42, 44 **64,99 €**

**21** anthrazit meliert, **28** khaki meliert,  
**40** hellgrau meliert, **49** marine meliert





21



Rückansicht



01

04

28

40

49



### 6729 - KAPUZENSWEAT PREMIUM BASICS

Double-Tech-Knit, 81 % Polyester, 14 % Viskose, 5 % Elasthan

Melange-Optik | Kapuze mit Kordelzug |

Seitentaschen | Baumwoll-Touch |

Innenseite aus atmungsaktivem Interlock

S, M, L, XL, XXL, 3XL, 4XL

74,99 €

34, 36, 38, 40, 42, 44

74,99 €

01 rot meliert, 04 royal meliert, 21 anthrazit meliert,

28 khaki meliert, 40 hellgrau meliert, 49 marine meliert





21



Rückansicht



01

04

28

40

49



### 6329 - POLO PREMIUM BASICS

Polyester-Stretch-Jersey, 92 % Polyester, 8 % Elasthan  
Melange-Optik | Seitennaht-Schlitz

S, M, L, XL, XXL, 3XL, 4XL

44,99 €

34, 36, 38, 40, 42, 44

44,99 €

**01** rot meliert, **04** royal meliert, **21** anthrazit meliert,  
**28** khaki meliert, **40** hellgrau meliert, **49** marine meliert



21



Rückansicht



01

04

28

40

49



### 6129 - T-SHIRT PREMIUM BASICS

Polyester-Stretch-Jersey, 92 % Polyester, 8 % Elasthan  
Melange-Optik

S, M, L, XL, XXL, 3XL, 4XL  
34, 36, 38, 40, 42, 44

**34,99 €**  
**34,99 €**

**01** rot meliert, **04** royal meliert, **21** anthrazit meliert,  
**28** khaki meliert, **40** hellgrau meliert, **49** marine meliert

21



28

40

49



### 8529 - SHORT PREMIUM BASICS

Double-Tech-Knit, 81 % Polyester, 14 % Viskose, 5 % Elasthan  
Melange-Optik | Seitentaschen mit Reißverschluss |  
Elastischer Bund mit Kordelzug | Baumwoll-Touch |  
Innenseite aus atmungsaktivem Interlock

S, M, L, XL, XXL, 3XL, 4XL  
34, 36, 38, 40, 42, 44

**49,99 €**  
**49,99 €**

**21** anthrazit meliert, **28** khaki meliert,  
**40** hellgrau meliert, **49** marine meliert



Jetzt entdecken

LIEFERBAR BIS

2026





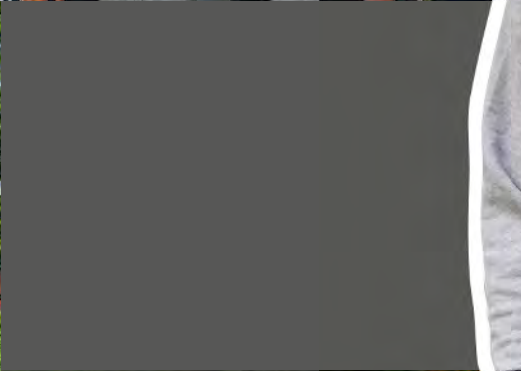

T E A M L I N E

BASE



JAKO

JAKO

JAKO

JAKO

JAKO

JAKO

JAKO

JAKO

00

01

04

06

08

09





# FARBEN

- 00** weiß
- 01** rot
- 04** royal
- 06** sportgrün
- 08** schwarz
- 09** marine
- 21** anthrazit
- 41** hellgrau meliert
- 89** JAKO blau

21

41

89



41



41



01



08



04



08



06



08



08



08



09



09



21



08



41



41



89



09



Rückansicht



### 6865 - KAPUZENJACKE BASE

**French-Terry**, 70 % Baumwolle (Bio), 30 % Polyester (recycelt)  
**Fb. 41:** 60 % Baumwolle (Bio), 34 % Polyester (recycelt), 6 % Viskose

Baumwolle aus kontrolliert biologischem Anbau |  
 Einlaufvorbehandelt | Aufgesetzte Taschen | Kapuze  
 mit Kordelzug | Ohne Kordeln bei Kindergrößen |  
 Jacken- und Ärmelabschluss mit Ripp

128, 140, 152, 164	<b>59,99 €</b>
S, M, L, XL, XXL, 3XL, 4XL	<b>64,99 €</b>
34, 36, 38, 40, 42, 44	<b>64,99 €</b>

**01** rot, **04** royal, **06** sportgrün, **08** schwarz, **09** marine,  
**21** anthrazit, **41** hellgrau meliert, **89** JAKO blau



### 8465 - JOGGINGHOSE BASE

**French-Terry**, 70 % Baumwolle (Bio), 30 % Polyester (recycelt)  
**Fb. 41:** 60 % Baumwolle (Bio), 34 % Polyester (recycelt), 6 % Viskose

Baumwolle aus kontrolliert biologischem Anbau |  
 Einlaufvorbehandelt | Seitentaschen mit Reiß-  
 verschluss | Elastischer Bund mit Kordelzug

128, 140, 152, 164	<b>39,99 €</b>
S, M, L, XL, XXL, 3XL, 4XL	<b>44,99 €</b>

### 8465D - DAMENGRÖSSEN

34, 36, 38, 40, 42, 44	<b>44,99 €</b>
------------------------	----------------

**08** schwarz, **09** marine, **41** hellgrau meliert





41



Rückansicht



01

04

06

08

09

21

89



### 6765 - KAPUZENSWEAT BASE

French-Terry, 70 % Baumwolle (Bio), 30 % Polyester (recycelt)

Fb. 41: 60 % Baumwolle (Bio), 34 % Polyester (recycelt), 6 % Viskose

Baumwolle aus kontrolliert biologischem Anbau |  
Einlaufvorbehandelt | Aufgesetzte Tasche | Kapuze  
mit Kordelzug | Ohne Kordeln bei Kindergrößen |  
Sweat- und Ärmelabschluss mit Ripp

128, 140, 152, 164

54,99 €

S, M, L, XL, XXL, 3XL, 4XL

59,99 €

01 rot, 04 royal, 06 sportgrün, 08 schwarz, 09 marine,  
21 anthrazit, 41 hellgrau meliert, 89 JAKO blau





41



Rückansicht



00

01

04

08

06

09

21

89



### 6165 - T-SHIRT BASE

Single-Jersey, 100 % Baumwolle (Bio)

Fb. 41: 90 % Baumwolle (Bio), 10 % Viskose

Baumwolle aus kontrolliert biologischem Anbau |  
Einlaufvorbehandelt | Rippkragen

116, 128, 140, 152, 164

**17,99 €**

S, M, L, XL, XXL, 3XL, 4XL

**19,99 €**

34, 36, 38, 40, 42, 44

**19,99 €**

00 weiß, 01 rot, 04 royal, 06 sportgrün, 08 schwarz,

09 marine, 21 anthrazit, 41 hellgrau meliert, 89 JAKO blau





09



41



09



41



### 6565 - JOGGINGHOSE BASE MIT BÜNDCHEN

**French-Terry**, 70 % Baumwolle (Bio), 30 % Polyester (recycelt)  
**Fb. 41:** 60 % Baumwolle (Bio), 34 % Polyester (recycelt), 6 % Viskose

Baumwolle aus kontrolliert biologischem Anbau |  
 Einlaufvorbehandelt | Seitentaschen | Elastischer  
 Bund mit Kordelzug | Beinabschluss mit Ripp

128, 140, 152, 164      **39,99 €**  
 S, M, L, XL, XXL, 3XL, 4XL      **44,99 €**

#### 6565D - DAMENGRÖSSEN

34, 36, 38, 40, 42, 44      **44,99 €**

**08** schwarz, **09** marine, **41** hellgrau meliert



### 8565 - JOGGINGSHORT BASE

**French-Terry**, 70 % Baumwolle (Bio), 30 % Polyester (recycelt)  
**Fb. 41:** 60 % Baumwolle (Bio), 34 % Polyester (recycelt), 6 % Viskose

Baumwolle aus kontrolliert biologischem Anbau |  
 Einlaufvorbehandelt | Seitentaschen mit Reiß-  
 verschluss | Elastischer Bund mit Kordelzug

128, 140, 152, 164      **34,99 €**  
 S, M, L, XL, XXL, 3XL, 4XL      **39,99 €**

#### 8565D - DAMENGRÖSSEN

34, 36, 38, 40, 42, 44      **39,99 €**

**08** schwarz, **09** marine, **41** hellgrau meliert



### 6365 - POLO BASE

Cotton-Piqué, 100 % Baumwolle (Bio)

Fb. 41: 90 % Baumwolle (Bio), 10 % Viskose

Baumwolle aus kontrolliert biologischem Anbau | Einlaufvorbehandelt

140, 152, 164	<b>29,99 €</b>
S, M, L, XL, XXL, 3XL, 4XL	<b>34,99 €</b>
34, 36, 38, 40, 42, 44	<b>34,99 €</b>

00 weiß, 01 rot, 04 royal, 06 sportgrün, 08 schwarz,  
09 marine, 21 anthrazit, 41 hellgrau meliert, 89 JAKO blau





800



Rückansicht



000 100 151 220 231 400 440 505 506 512 520 840 907



### 6160 - T-SHIRT PROMO

Single-Jersey, 100 % Baumwolle (Bio)

Fb. 505, 506, 512: 60 % Baumwolle (Bio), 40 % Polyester (recycelt)

Fb. 520: 90 % Baumwolle (Bio), 10 % Viskose

Baumwolle aus kontrolliert biologischem Anbau |

Einlaufvorbehandelt | Rippkragen

116, 128, 140, 152, 164 **15,99 €**

S, M, L, XL, XXL, 3XL, 4XL **17,99 €**

34, 36, 38, 40, 42, 44 **17,99 €**

**000** weiß, **100** rot, **151** weinrot/neonorange, **220** soft green, **231** khaki/neongrün,

**400** royal, **440** JAKO blau, **505** schwarz meliert/citro, **506** schwarz meliert/neonorange,

**512** marine meliert/neongelb, **520** hellgrau meliert, **800** schwarz, **840** steingrau, **907** marine/indigo





VEREINSKOLLEKTION  
**FC EGG**







# CORPORATE TEAMWEAR

Wir bieten die optimale Ausrüstung für alle Teams: ob im Sport, in der Freizeit oder bei der Arbeit. Unsere CORPORATE TEAMWEAR ist individuell veredelbar und eignet sich ideal für eure eigene Vereinskollektion.



# TEAMLINE DOUBLETEX



## GEPRÜFTE WORKWEAR

- Exklusiv entwickelter und **hoch-funktionaler JAKO Materialmix**
- Speziell konzipiert für **Höchstleistungen in Beruf und Freizeit**
- Innovative **VORTEX® Garn Technologie**
- Verstärkte Nähte für eine hohe **Widerstandsfähigkeit** und **Formstabilität**
- Zertifiziert mit dem Qualitätslabel „**Geprüfte Workwear**“ von Hohenstein
- Geeignet für die **professionelle Textilwäsche** nach DIN EN ISO 15797

## HOHENSTEIN

Hohenstein prüft unsere Teamline DOUBLETEX auf folgende Eigenschaften:



- **Farbechtheiten** wie Licht-, Schweiß-, Reib- und Waschechtheit sowie bei starker Hitzeeinwirkung
- **Physikalische Eigenschaften** wie Naht- und Reißfestigkeit, Elastizität sowie Pilling
- **Optische Eigenschaften** wie Maßbeständigkeit, Verdrehen der Nähte und das Erscheinungsbild nach zahlreichen, intensiven Waschgängen



# TEAMLINE ORGANIC



## BASICS AUS BIO-BAUMWOLLE

- Baumwolle aus **kontrolliert biologischem Anbau**
- **Gekämmte, ringgesponnene** Baumwollfasern
- Sehr **lange Haltbarkeit** durch **verstärkte Nähte**

## JAKO FAIR

Das JAKO FAIR Label zeigt an, welche Produkte besonders hohe Standards in Sachen Nachhaltigkeit erfüllen:



100 %

der eingesetzten Materialien bestehen aus recycelten Rohstoffen oder Bio-Baumwolle.



MINDESTENS 50 %

der eingesetzten Materialien bestehen aus recycelten Rohstoffen oder Bio-Baumwolle.





270



000 100 130 240 300 260 360 380 400 460 520 800 830 840 900



### C6120 - T-SHIRT ORGANIC

Single-Jersey, 100 % Baumwolle (Bio)

Fb. 520: 90 % Baumwolle (Bio), 10 % Viskose

Baumwolle aus kontrolliert biologischem Anbau | 160 g/m<sup>2</sup> |

60 °C waschbar | Einlaufvorbehandelt | Herren: Rundhals-Rippkragen |

Damen: Rippkragen mit V-Ausschnitt | Verstärkte Schulternähte |

JAKO Größenlabel im Nacken | JAKO Flaglabel an der linken Seitennaht

116, 128, 140, 152, 164

**12,99 €**

S, M, L, XL, XXL, 3XL, 4XL, 5XL

**14,99 €**

34, 36, 38, 40, 42, 44, 46, 48

**14,99 €**

**000** weiß, **100** rot, **130** maroon, **240** oliv, **260** grün, **270** lime, **300** citro,  
**360** orange, **380** sand, **400** royal, **460** eisblau, **520** hellgrau meliert,  
**800** schwarz, **830** anthrazit, **840** steingrau, **900** marine



240



Rückansicht



000 100 400 520 800 830 840 900

**C6121 - T-SHIRT ORGANIC STRETCH**

**Single-Jersey**, 95 % Baumwolle (Bio), 5 % Elasthan  
**Fb. 520:** 90 % Baumwolle (Bio), 5 % Elasthan, 5 % Viskose



Baumwolle aus kontrolliert biologischem Anbau | 170 g/m<sup>2</sup> |  
 60 °C waschbar | Einlaufvorbehandelt | Herren: Rundhals-Rippkragen |  
 Damen: Feminin geschnittener Rundhalsausschnitt | Verstärkte  
 Schulternähte | JAKO Größenlabel im Nacken | JAKO Flaglabel an  
 der linken Seitennaht

S, M, L, XL, XXL, 3XL, 4XL, 5XL **24,99 €**  
 34, 36, 38, 40, 42, 44, 46, 48 **24,99 €**

**000** weiß, **100** rot, **240** oliv, **400** royal, **520** hellgrau meliert,  
**800** schwarz, **830** anthrazit, **840** steingrau, **900** marine

260



Rückansicht



000 100 130 400 800 830 900

**C6130 - T-SHIRT DOUBLETEX**

**DOUBLETEX Single Jersey**, 55 % Polyester, 45 % Baumwolle  
 VORTEX ® Garn Technologie | 180 g/m<sup>2</sup> | 60 °C Industriewäsche  
 nach DIN EN ISO 15797 | Rundhals-Rippkragen | Angenähter  
 Nackenspiegel | Einlaufvorbehandelt | Aufhängebänder in den  
 Seitennähten | Verstärkte Nähte an Schulter und Armloch |  
 JAKO Größenlabel im Nacken | JAKO Flaglabel an der linken  
 Seitennaht

S, M, L, XL, XXL, 3XL, 4XL, 5XL **19,99 €**  
 34, 36, 38, 40, 42, 44, 46, 48 **19,99 €**

**000** weiß, **100** rot, **130** maroon, **260** grün, **400** royal,  
**800** schwarz, **830** anthrazit, **900** marine

460



Rückansicht



000 100 130 240 270 260 300 360 380 400 520 800 830 840 900

**C6320 - POLO ORGANIC****Piqué**, 100 % Baumwolle (Bio)**Fb. 520:** 90 % Baumwolle (Bio), 10 % Viskose

Baumwolle aus kontrolliert biologischem Anbau | 200 g/m<sup>2</sup> | 60 °C waschbar |  
 Einlaufvorbehandelt | Polokragen aus Ripp | 3-Loch-Knopfleiste | Ärmel-  
 abschluss mit Ripp | Verstärkte Schulternähte | Seitennaht-Schlitz | JAKO  
 Größenlabel im Nacken | JAKO Flaglabel an der linken Seitennaht

116, 128, 140, 152, 164 **24,99 €**S, M, L, XL, XXL, 3XL, 4XL, 5XL **29,99 €**34, 36, 38, 40, 42, 44, 46, 48 **29,99 €**

**000** weiß, **100** rot, **130** maroon, **240** oliv, **260** grün, **270** lime, **300** citro,  
**360** orange, **380** sand, **400** royal, **460** eisblau, **520** hellgrau meliert,  
**800** schwarz, **830** anthrazit, **840** steingrau, **900** marine

400



Rückansicht



000 100 240 520 800 830 840 900

**C6321 - POLO ORGANIC STRETCH****Piqué**, 94 % Baumwolle (Bio), 6 % Elasthan**Fb. 520:** 85 % Baumwolle (Bio), 10 % Viskose, 5 % Elasthan

Baumwolle aus kontrolliert biologischem Anbau | 220 g/m<sup>2</sup> |  
 60 °C waschbar | Einlaufvorbehandelt | 3-Loch-Knopfleiste |  
 Verstärkte Schulternähte | Seitennaht-Schlitz | JAKO Größenlabel  
 im Nacken | JAKO Flaglabel an der linken Seitennaht

S, M, L, XL, XXL, 3XL, 4XL, 5XL **34,99 €**34, 36, 38, 40, 42, 44, 46, 48 **34,99 €**

**000** weiß, **100** rot, **240** oliv, **400** royal, **520** hellgrau meliert,  
**800** schwarz, **830** anthrazit, **840** steingrau, **900** marine





400



Rückansicht



000

100

130

260

800

830

900

### C6330 - POLO DOUBLETEX

DOUBLETEX Piqué, 55 % Baumwolle, 45 % Polyester

VORTEX® Garn Technologie | 200 g/m² | 60 °C Industrewäsche nach DIN EN ISO 15797 | Einlaufvorbehandelt | 3-Loch-Knopfleiste | Ärmelabschluss mit Ripp | Angenähter Nackenspiegel | Aufhängebänder in den Seitennähten | Verstärkte Nähte an Schulter und Armloch | Seitennaht-Schlitz | JAKO Größenlabel im Nacken | JAKO Flaglabel an der linken Seitennaht

S, M, L, XL, XXL, 3XL, 4XL, 5XL **34,99 €**

34, 36, 38, 40, 42, 44, 46, 48 **34,99 €**

**000** weiß, **100** rot, **130** maroon, **260** grün, **400** royal,  
**800** schwarz, **830** anthrazit, **900** marine



830



Rückansicht



000

100

130

260

400

800

900

### C9830 - SWEATJACKE DOUBLETEX

**DOUBLETEX** French-Terry, 56 % Baumwolle, 44 % Polyester

VORTEX® Garn Technologie | 320 g/m<sup>2</sup> | 60 °C Industriewäsche nach DIN EN ISO 15797 | Einlaufvorbehandelt | Jacken- und Ärmelabschluss mit Ripp | Seitentaschen mit Reißverschluss | Angenähter Nackenspiegel | Aufhängebänder in den Seitennähten | Verstärkte Nähte an Schulter und Armloch | JAKO Größenlabel im Nacken | JAKO Flaglabel an der linken Seitennaht

S, M, L, XL, XXL, 3XL, 4XL, 5XL **59,99 €**

34, 36, 38, 40, 42, 44, 46, 48 **59,99 €**

**000** weiß, **100** rot, **130** maroon, **260** grün, **400** royal,  
**800** schwarz, **830** anthrazit, **900** marine





### C8620 - ZIPTOP ORGANIC

70 % Baumwolle (Bio), 30 % Polyester (recycelt)  
**Fb. 520:** 65 % Baumwolle (Bio), 30 % Polyester (recycelt), 5 % Viskose  
 Baumwolle aus kontrolliert biologischem Anbau | 300 g/m<sup>2</sup> |  
 60 °C waschbar | Einlaufvorbehandelt | Sweat mit weich angerauter  
 Innenseite | 1/4 Front-Reißverschluss | Ziptop- und Ärmelabschluss  
 mit Ripp | Verstärkte Schulternähte | JAKO Größenlabel im Nacken |  
 JAKO Flaglabel an der linken Seitennaht

S, M, L, XL, XXL, 3XL, 4XL, 5XL **44,99 €**

**100** rot, **260** grün, **380** sand, **400** royal, **520** hellblau meliert,  
**800** schwarz, **830** anthrazit, **840** steingrau, **900** marine

### C8630 - ZIPTOP DOUBLETEX

**DOUBLETEX French-Terry**, 56 % Baumwolle, 44 % Polyester  
 VORTEX ® Garn Technologie | 320 g/m<sup>2</sup> | 60 °C Industriegewäsche nach  
 DIN EN ISO 15797 | Einlaufvorbehandelt | 1/4 Front-Reißverschluss |  
 Ziptop- und Ärmelabschluss mit Ripp | Angenähter Nackenspiegel |  
 Aufhängebänder in den Seitennähten | Verstärkte Nähte an Schulter  
 und Armloch | JAKO Größenlabel im Nacken | JAKO Flaglabel an der  
 linken Seitennaht

S, M, L, XL, XXL, 3XL, 4XL, 5XL **49,99 €**

**000** weiß, **100** rot, **130** maroon, **260** grün, **400** royal,  
**800** schwarz, **830** anthrazit, **900** marine

100



Rückansicht



000 260 380 400 520 800 830 840 900

130



Rückansicht



000 100 260 400 800 830 900

**C8820 - SWEAT ORGANIC**

70 % Baumwolle (Bio), 30 % Polyester (recycelt)  
**Fb. 520:** 65 % Baumwolle (Bio), 30 % Polyester (recycelt), 5 % Viskose  
 Baumwolle aus kontrolliert biologischem Anbau | 300 g/m<sup>2</sup> |  
 60 °C waschbar | Einlaufvorbehandelt | Sweat mit weich angerauter  
 Innenseite | Rundhals-Rippkragen | Sweat- und Ärmelabschluss  
 mit Ripp | Verstärkte Schulternähte | JAKO Größenlabel im Nacken |  
 JAKO Flaglabel an der linken Seitennaht

S, M, L, XL, XXL, 3XL, 4XL, 5XL **39,99 €**

**000** weiß, **100** rot, **260** grün, **380** sand, **400** royal, **520** hellgrau meliert,  
**800** schwarz, **830** anthrazit, **840** steingrau, **900** marine

**C8830 - SWEAT DOUBLETEX**

**DOUBLETEX French-Terry**, 56 % Baumwolle, 44 % Polyester  
 VORTEX® Garn Technologie | 320 g/m<sup>2</sup> | 60 °C Industrieräsche  
 nach DIN EN ISO 15797 | Einlaufvorbehandelt | Rundhals-Rippkragen |  
 Sweat- und Ärmelabschluss mit Ripp | Angenähter Nackenspiegel |  
 Aufhängebänder in den Seitennähten | Verstärkte Nähte an Schulter  
 und Armloch | JAKO Größenlabel im Nacken | JAKO Flaglabel an der  
 linken Seitennaht

S, M, L, XL, XXL, 3XL, 4XL, 5XL **44,99 €**

**000** weiß, **100** rot, **130** maroon, **260** grün, **400** royal,  
**800** schwarz, **830** anthrazit, **900** marine





100



000

400

800

830

900



### C6420 - LONGSLEEVE ORGANIC

Single-Jersey, 100 % Baumwolle (Bio)

Baumwolle aus kontrolliert biologischem Anbau | 200 g/m<sup>2</sup> | 60 °C waschbar | Rundhalskragen mit Rippeinsatz | Verstärkte Schulternähte | JAKO Größenlabel im Nacken | JAKO Flaglabel an der linken Seitennaht

XS, S, M, L, XL, XXL, 3XL, 4XL, 5XL **19,99 €**

**000** weiß, **100** rot, **400** royal, **800** schwarz, **830** anthrazit, **900** marine

840



Rückansicht



240



Rückansicht



000 100 130 240 260 380 400 520 800 830 900



000 100 130 270 260 300 360 400 460 520 800 830 840 900

**C6720 - KAPUZENSWEAT ORGANIC**

70 % Baumwolle (Bio), 30 % Polyester (recycelt)

**Fb. 520:** 65 % Baumwolle (Bio), 30 % Polyester (recycelt), 5 % Viskose

Baumwolle aus kontrolliert biologischem Anbau | 300 g/m<sup>2</sup> | 60 °C waschbar |  
 Einlaufvorbehandelt | Sweat mit weich angerauter Innenseite | Kapuze mit  
 Single-Jersey Innenseite | Kordeln mit Metallösen und Metallenden | Sweat- und  
 Ärmelabschluss mit Ripp | Aufgesetzte Tasche | Verstärkte Schulternähte |  
 Ohne Kordeln bei Kindergrößen | JAKO Größenlabel im Nacken | JAKO Flaglabel  
 an der linken Seitennaht

116, 128, 140, 152, 164 **49,99 €**S, M, L, XL, XXL, 3XL, 4XL, 5XL **54,99 €**

**000** weiß, **100** rot, **130** maroon, **240** oliv, **260** grün, **380** sand, **400** royal,  
**520** hellgrau meliert, **800** schwarz, **830** anthrazit, **840** steingrau, **900** marine

**C6820 - KAPUZENJACKE ORGANIC**

70 % Baumwolle (Bio), 30 % Polyester (recycelt)

**Fb. 520:** 65 % Baumwolle (Bio), 30 % Polyester (recycelt), 5 % Viskose

Baumwolle aus kontrolliert biologischem Anbau | 300 g/m<sup>2</sup> | 60 °C waschbar |  
 Einlaufvorbehandelt | Sweat mit weich angerauter Innenseite | Kapuze mit  
 Single-Jersey Innenseite | Kordeln mit Metallösen und Metallenden | Jacken-  
 und Ärmelabschluss mit Ripp | Aufgesetzte Taschen | Verstärkte Schulternähte |  
 JAKO Größenlabel im Nacken | JAKO Flaglabel an der linken Seitennaht

S, M, L, XL, XXL, 3XL, 4XL, 5XL **59,99 €**34, 36, 38, 40, 42, 44, 46, 48 **59,99 €**

**000** weiß, **100** rot, **130** maroon, **240** oliv, **260** grün, **270** lime, **300** citro,  
**360** orange, **400** royal, **460** eisblau, **520** hellgrau meliert, **800** schwarz,  
**830** anthrazit, **840** steingrau, **900** marine





### C7507 - SOFTSHELLHOSE

100 % Polyester, 8000 mm PU/5000 g/m<sup>2</sup>/24h  
220 g/m<sup>2</sup> | 30 °C waschbar | Wind- und wasserabweisendes Obermaterial | Weiches Fleece auf der Innenseite | Seitentaschen mit Reißverschluss | Elastischer Bund mit Reißverschluss und Knopf | Beinabschluss mit Reißverschluss

S, M, L, XL, XXL, 3XL  
34, 36, 38, 40, 42, 44

**89,99 €**  
**89,99 €**

**800** schwarz



### C8510 - FUNKTIONSSHORT WORK

90 % Polyamid, 10 % Elasthan

Aus elastischem, strapazierfähigem und atmungsaktivem 4-Wege-Stretch Material | 175 g/m<sup>2</sup> Hauptmaterial, 197 g/m<sup>2</sup> Einsatzmaterial | 40 °C waschbar | Ergonomischer Schnitt | Einschubtaschen für Cuttermesser oder Stifte | Seitentaschen mit Reißverschluss | Handytasche mit Klettverschluss | Gesäßtasche mit Klettverschluss | Reflektierende Elemente | Bund mit Druckknopf, Haken und Reißverschluss | Gürtelschlaufen | JAKO Flaglabel an der hinteren Naht

S, M, L, XL, XXL, 3XL, 4XL, 5XL **79,99 €**  
 34, 36, 38, 40, 42, 44, 46, 48 **79,99 €**

**800** schwarz



### C8410 - FUNKTIONSHOSE WORK

90 % Polyamid, 10 % Elasthan

Aus elastischem, strapazierfähigem und atmungsaktivem 4-Wege-Stretch Material | 175 g/m<sup>2</sup> Hauptmaterial, 197 g/m<sup>2</sup> Einsatzmaterial | 40 °C waschbar | Ergonomischer Schnitt | Einschubtaschen für Cuttermesser oder Stifte | Seitentaschen mit Reißverschluss | Handytasche mit Klettverschluss | Gesäßtasche mit Klettverschluss | Reflektierende Elemente | Bund mit Druckknopf, Haken und Reißverschluss | Gürtelschlaufen | Beinabschluss mit Reißverschluss | JAKO Flaglabel an der hinteren Naht

S, M, L, XL, XXL, 3XL, 4XL, 5XL **99,99 €**  
 34, 36, 38, 40, 42, 44, 46, 48 **99,99 €**

#### KURZGRÖSSEN

Herren: 24, 25, 26, 27, 28, 29, 30 **99,99 €**  
 Damen: 18, 19, 20, 21, 22, 23 **99,99 €**

**800** schwarz





### C6240 - SHORT CASUAL

**Polyester-Dobby**, 90 % Polyester (recycelt), 10 % Elasthan  
 Seitentaschen | Bund mit Druckknopf und Reißverschluss | Gürtelschlaufen | Reißverschlusstasche auf der Rückseite

S, M, L, XL, XXL, 3XL, 4XL  
 34, 36, 38, 40, 42, 44

**49,99 €**  
**49,99 €**

**800** schwarz



### C6540 - FREIZEITHOSE CASUAL

**Polyester-Dobby**, 90 % Polyester (recycelt), 10 % Elasthan  
 Seitentaschen | Bund mit Druckknopf und Reißverschluss | Gürtelschlaufen | Reißverschlusstasche auf der Rückseite | Beinabschluss mit elastischem Einsatz | Moderner Schnitt in Knöchellänge

S, M, L, XL, XXL, 3XL, 4XL  
 34, 36, 38, 40, 42, 44

**69,99 €**  
**69,99 €**

#### KURZGRÖSSEN

Herren: 24, 25, 26, 27, 28, 29, 30

Damen: 18, 19, 20, 21, 22, 23

**69,99 €**

**69,99 €**

**800** schwarz



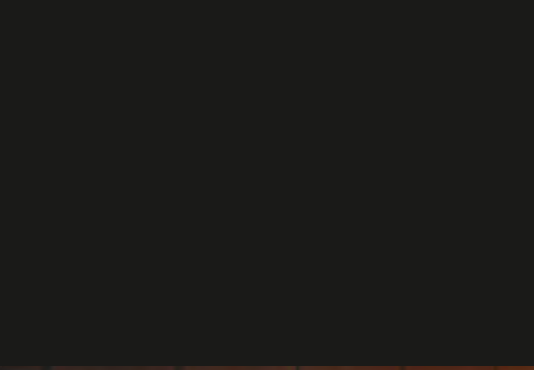
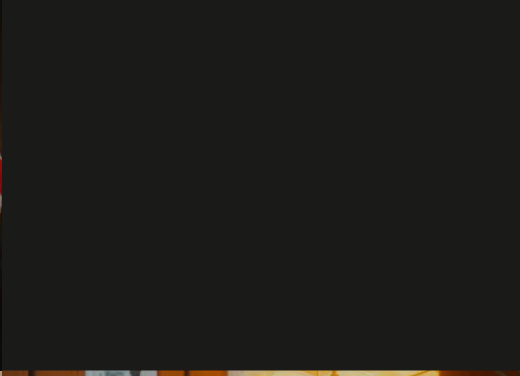

LIEFERBAR BIS  
**2025**







# RETRO



816



800



Rückansicht



816



800



817



800



912



900



### 9811 - FREIZEITJACKE RETRO

Stretch-Micro-Twill, 100 % Polyester (recycelt)

Innenfutter: 100 % Polyester



Design inspiriert von den frühen JAKO Jahren | JAKO Retro Logo aus dem Jahr 1992 | Seitentaschen mit Reißverschluss

S, M, L, XL, XXL, 3XL, 4XL **64,99 €**

**816** schwarz/weiß/rot, **817** schwarz/weiß/steingrau, **912** marine/weiß/skyblue



### 6511 - FREIZEITHOSE RETRO

Stretch-Micro-Twill, 100 % Polyester (recycelt)

Innenfutter: 100 % Polyester



JAKO Retro Logo aus dem Jahr 1992 | Seitentaschen mit Reißverschluss | Elastischer Bund mit Kordelzug

S, M, L, XL, XXL, 3XL, 4XL **49,99 €**

**800** schwarz, **900** marine





800



Rückansicht



800



Rückansicht



100



900



000



100



900



### 6711 - KAPUZENSWEAT RETRO

70 % Baumwolle (Bio), 30 % Polyester (recycelt)

JAKO Retro Logo aus dem Jahr 1992 | Baumwolle aus kontrolliert biologischem Anbau | Sweat mit weich angerauter Innenseite | Sweat- und Ärmelabschluss mit Ripp | Aufgesetzte Tasche | Einlaufvorbehandelt

S, M, L, XL, XXL, 3XL, 4XL

59,99 €

100 rot, 800 schwarz, 900 marine



### 6114 - T-SHIRT RETRO

Single-Jersey, 100 % Baumwolle (Bio)

JAKO Retro Logo aus dem Jahr 1992 | Baumwolle aus kontrolliert biologischem Anbau | Rundhals-Rippkragen | Einlaufvorbehandelt

S, M, L, XL, XXL, 3XL, 4XL

19,99 €

000 weiß, 100 rot, 800 schwarz, 900 marine

# HOSEN

## POLYESTERHOSEN

### MATERIAL

Festes, strapazierfähiges Material

### FUNKTION

- Elastischer Bund mit Kordelzug
- Seitentaschen mit Reißverschluss
- Einfaches Ausziehen durch Reißverschluss am Beinabschluss

## TRAININGSHOSEN TRAININGSSHORTS

### MATERIAL

Elastisches Material für optimale Bewegungsfreiheit

### FUNKTION

- Keep Dry
- Körpernahe Passform
- Elastischer Bund mit Kordelzug





## FREIZEITHOSEN FREIZEITSHORTS

### MATERIAL

Elastischer Stoff mit edel  
strukturierter Optik

### FUNKTION

- Keep Dry
- Elastischer Bund mit Kordelzug
- Seitentaschen mit Reißverschluss



## JOGGINGHOSEN JOGGINGSHORTS

### MATERIAL

Weiches und angenehmes Material

### FUNKTION

- Keep Dry
- Elastischer Bund mit Kordelzug
- Seitentaschen mit  
Reißverschluss





900



000 105 800 820 900

**NEU**  
03|2025

### 9270 - POLYESTERHOSE DYNAMIC

Polyester-Piquet, 100 % Polyester (recycelt)

Seitentaschen | Beinabschluss mit Reißverschluss | Elastischer Beinabschluss

116, 128, 140, 152, 164  
S, M, L, XL, XXL, 3XL, 4XL

**34,99 €**

**39,99 €**



### 9270D - DAMENGRÖSSEN

S, M, L, XL

**39,99 €**

**800** schwarz, **900** marine



### 9223 - POLYESTERHOSE POWER

Matt-Polyester-Tricot, 100 % Polyester (recycelt)

**Wadeneinsatz:** 90 % Polyester (recycelt), 10 % Elasthan

Seiteneinsatz in Wabenstruktur | Seitentaschen mit Reißverschluss | Elastischer Einsatz im Wadenbereich | Beinabschluss mit Reißverschluss | Zweiteiliger elastischer Bund mit Kordelzug | Konischer Schnitt | Moderner Schnitt in Knöchellänge bei Erwachsenengrößen

116, 128, 140, 152, 164  
S, M, L, XL, XXL, 3XL, 4XL

**34,99 €**

**39,99 €**

**39,99 €**

**000** weiß, **105** rot/weiß, **800** schwarz,

**802** schwarz/weiß, **820** anthra light, **900** marine





### 9289 - POLYESTERHOSE ALLROUND



Matt-Polyester-Tricot, 100 % Polyester (recycelt)

Seitentaschen mit Reißverschluss | Beinabschluss mit Reißverschluss und Ripp | Zweiteiliger elastischer Bund mit Kordelzug

116, 128, 140, 152, 164 **34,99 €**  
S, M, L, XL, XXL, 3XL, 4XL **39,99 €**

**800** schwarz, **820** anthra light, **900** marine,  
**904** marine/neongelb



### 9218 - POLYESTERHOSE COMPETITION 2.0

Shiny-Polyester-Tricot, 100 % Polyester

Seitentaschen mit Reißverschluss | Beinabschluss mit Reißverschluss und Ripp | Elastischer Bund mit Kordelzug

116, 128, 140, 152, 164 **24,99 €**  
S, M, L, XL, XXL, 3XL, 4XL **29,99 €**

**01** weinrot\*, **08** schwarz, **09** marine, **18** navy/flare,  
**24** anthrazit/türkis\*, **33** schwarz/neongelb,  
**89** marine/neongelb\* | \*Solange der Vorrat reicht



### 9250 - POLYESTERHOSE CLASSICO

Shiny-Polyester-Tricot, 100 % Polyester

Seitentaschen | Beinabschluss mit Reißverschluss und Ripp | Elastischer Bund mit Kordelzug

104, 110, 116, 122, 128, 134,  
140, 146, 152, 158, 164 **22,99 €**  
S, M, L, XL, XXL, 3XL, 4XL **27,99 €**

**08** schwarz, **09** marine, **42** nightblue

### 9250D - DAMENGRÖSSEN

32, 34, 36, 38, 40, 42, 44, 46, 48 **27,99 €**

**08** schwarz, **09** marine

### 9250S - KURZGRÖSSEN

24, 25, 26, 27, 28, 29, 30 **27,99 €**

**08** schwarz, **09** marine

### 9250L - LANGGRÖSSEN

94, 98, 102, 106, 110 **27,99 €**

**08** schwarz, **09** marine



900



000

105

800

820

900

**NEU**  
03/2025

### 8470 - TRAININGSHOSE DYNAMIC

Stretch-Knit-Polyester

90 % Polyester (recycelt), 10 % Elasthan



Zweiteiliger elastischer Bund mit Kordelzug

116, 128, 140, 152, 164

**39,99 €**

S, M, L, XL, XXL, 3XL

**44,99 €**



### 8470D - DAMENGRÖSSEN

S, M, L, XL

**44,99 €**

**800** schwarz, **900** marine



### 8423 - TRAININGSHOSE POWER

Stretch-Knit-Polyester

90 % Polyester (recycelt), 10 % Elasthan



Seiteneinsatz in Wabenstruktur | Seitentaschen mit Reißverschluss | Beinabschluss mit Reißverschluss | Zweiteiliger elastischer Bund mit Kordelzug | Moderner Schnitt in Knöchellänge

116, 128, 140, 152, 164

**39,99 €**

S, M, L, XL, XXL, 3XL

**44,99 €**

**000** weiß, **105** rot/weiß, **800** schwarz,

**802** schwarz/weiß, **820** anthra light, **900** marine





### 8489 - TRAININGSHOSE ALLROUND

Polyester-Terry, 100 % Polyester (recycelt)

Seitentaschen mit Reißverschluss | Beinabschluss mit Reißverschluss | Zweiteiliger elastischer Bund mit Kordelzug



116, 128, 140, 152, 164 **39,99 €**  
 S, M, L, XL, XXL, 3XL, 4XL **44,99 €**  
 34, 36, 38, 40, 42, 44 **44,99 €**

**800** schwarz, **820** anthra light, **900** marine, **904** marine/neongelb



### 8495 - TRAININGSHOSE ACTIVE

Polyester-Terry, 100 % Polyester

Seitentaschen mit Reißverschluss | Beinabschluss mit Reißverschluss | Elastischer Bund mit Kordelzug | Ripp-Einsatz an der Wade

116, 128, 140, 152, 164 **34,99 €**  
 S, M, L, XL, XXL, 3XL **39,99 €**

**08** schwarz/weiß, **09** marine/weiß, **18** navy/flame\*, **24** anthrazit/türkis\*, **33** schwarz/neongelb\*, **89** marine/neongelb\* | \*Solange der Vorrat reicht

### 8450 - TRAININGSHOSE CLASSICO

Polyester-Piqué, 100 % Polyester

Seitentaschen mit Reißverschluss | Beinabschluss mit Reißverschluss | Elastischer Bund mit Kordelzug | Ripp-Einsatz an der Wade

104, 110, 116, 122, 128, 134, 140, 146, 152, 158, 164 **34,99 €**  
 S, M, L, XL, XXL, 3XL **39,99 €**

**08** schwarz, **09** marine, **42** nightblue

### 8450S - KURZGRÖSSEN

24, 25, 26, 27, 28, 29, 30 **39,99 €**

**08** schwarz, **09** marine

### 8450L - LANGGRÖSSEN

94, 98, 102, 106, 110 **39,99 €**

**08** schwarz, **09** marine



900



000

100

800

820

900

**NEU** 03|2025 **8570 - TRAININGSSHORT DYNAMIC**

Polyester-Piquet, 100 % Polyester (recycelt)

Zweiteiliger elastischer Bund mit Kordelzug



116, 128, 140, 152, 164  
S, M, L, XL, XXL, 3XL

**24,99 €**  
**29,99 €**



**8570D - DAMENGRÖSSEN**

S, M, L, XL

**29,99 €**

**800** schwarz, **900** marine



**6223 - SHORT POWER**

Polyester-Interlock, 100 % Polyester (recycelt)

Seiteneinsatz in Wabenstruktur | Extra tiefe Seitentaschen (für Tennisbälle geeignet) |

Zweiteiliger elastischer Bund mit Kordelzug



128, 140, 152, 164  
S, M, L, XL, XXL, 3XL, 4XL  
34, 36, 38, 40, 42, 44

**24,99 €**  
**29,99 €**  
**29,99 €**

**000** weiß, **100** rot, **800** schwarz,  
**802** schwarz/weiß, **820** anthra light, **900** marine





08



800

Seitenansicht



09

24\*

18

33

89\*



820

900

904



### 8595 - TRAININGSSHORT ACTIVE

Polyester-Terry, 100 % Polyester

Seitentaschen | Elastischer Bund mit Kordelzug

128, 140, 152, 164

24,99 €

S, M, L, XL, XXL, 3XL

29,99 €

08 schwarz/weiß, 09 marine/weiß, 18 navy/flame,

24 anthrazit/türkis\*, 33 schwarz/neongelb,

89 marine/neongelb\* | \*Solange der Vorrat reicht



### 8589 - TRAININGSSHORT ALLROUND

Stretch-Knit-Polyester

90 % Polyester (recycelt), 10 % Elasthan

Seitentaschen mit Reißverschluss |

Zweiteiliger elastischer Bund mit Kordelzug



128, 140, 152, 164

29,99 €

S, M, L, XL, XXL, 3XL

34,99 €

34, 36, 38, 40, 42, 44

34,99 €

800 schwarz, 820 anthra light, 900 marine,

904 marine/neongelb



900



900

**NEU**  
03|2025

**6570 - WEBHOSE DYNAMIC**

Stretch-Micro-Twill, 100 % Polyester (recycelt)



Elastisches Material ohne Innenfutter |  
Seitentaschen mit Reißverschluss |  
Elastischer Beinabschluss



S, M, L, XL, XXL, 3XL, 4XL

**44,99 €**

**6570D - DAMENGRÖSSEN**

S, M, L, XL

**44,99 €**

**800** schwarz, **900** marine

**NEU**  
03|2025

**6670 - FREIZEITHOSE DYNAMIC**

Polyester-Interlock, 100 % Polyester (recycelt)



Seitentaschen mit Reißverschluss |  
Elastischer Beinabschluss



116, 128, 140, 152, 164

**44,99 €**

S, M, L, XL, XXL, 3XL

**49,99 €**

**6670D - DAMENGRÖSSEN**

S, M, L, XL

**49,99 €**

**800** schwarz, **900** marine





### 6523 - FREIZEITHOSE POWER

Stretch-Micro-Twill, 100 % Polyester (recycelt)

Seiteneinsatz in Wabenstruktur | Elastisches Material ohne Innenfutter | Seitentaschen | Zusätzliche Seitentasche mit verdecktem Reißverschluss | Beinabschluss mit elastischem Einsatz | Elastischer Bund mit Kordelzug und JAKO Branding | Moderner Schnitt in Knöchellänge bei Erwachsenengrößen



128, 140, 152, 164 **44,99 €**  
 S, M, L, XL, XXL, 3XL, 4XL **49,99 €**  
 34, 36, 38, 40, 42, 44 **49,99 €**

**000** weiß, **105** rot/weiß, **800** schwarz,  
**802** schwarz/weiß, **820** anthra light, **900** marine



### 6589 - PRÄSENTATIONSHOSE ALLROUND

Stretch-Micro-Twill, 100 % Polyester (recycelt)

Elastisches Material ohne Innenfutter | Seitentaschen mit Reißverschluss | Beinabschluss mit Ripp | Zweiteiliger elastischer Bund mit Kordelzug



128, 140, 152, 164 **39,99 €**  
 S, M, L, XL, XXL, 3XL, 4XL **44,99 €**  
 34, 36, 38, 40, 42, 44 **44,99 €**

**800** schwarz, **820** anthra light, **900** marine,  
**904** marine/neongelb



### 6599 - PRÄSENTATIONSHOSE TEAM

Stretch-Micro-Twill, 100 % Polyester

Seitentaschen mit Reißverschluss | Elastisches Material ohne Innenfutter | Zweiteiliger elastischer Bund mit Kordelzug | Beinabschluss mit Ripp

116, 128, 140, 152, 164 **29,99 €**  
 S, M, L, XL, XXL, 3XL, 4XL **34,99 €**  
 34, 36, 38, 40, 42, 44 **34,99 €**

**800** schwarz, **900** marine



### 6507 - PRÄSENTATIONSHOSE PROFI

Stretch-Micro-Twill, 100 % Polyester

Innenfutter: 100 % Polyester

Innenfutter aus Mesh | Seitennaht mit durchgehendem Reißverschluss | Seitentaschen mit Reißverschluss | Elastischer Bund

S, M, L, XL, XXL, 3XL **54,99 €**  
34, 36, 38, 40, 42, 44, 46 **54,99 €**

#### KURZGRÖSSEN

Herren: 24, 25, 26, 27, 28, 29, 30 **54,99 €**  
Damen: 18, 19, 20, 21, 22, 23 **54,99 €**

**08** schwarz

### 6550 - PRÄSENTATIONSHOSE CLASSICO

Micro-Twill, 100 % Polyester

Innenfutter: 100 % Polyester

Innenfutter aus Mesh | Seitentaschen mit Reißverschluss | Beinabschluss mit Reißverschluss | Elastischer Bund mit Kordelzug

128, 140, 152, 164 **39,99 €**  
S, M, L, XL, XXL, 3XL, 4XL **44,99 €**

**08** schwarz, **09** marine, **21** anthrazit, **42** nightblue

#### 6550D - DAMENGRÖSSEN

34, 36, 38, 40, 42, 44, 46, 48 **44,99 €**

**08** schwarz, **09** marine, **21** anthrazit

#### 6550S - KURZGRÖSSEN

Herren: 24, 25, 26, 27, 28, 29, 30 **44,99 €**

Damen: 18, 19, 20, 21, 22, 23 **44,99 €**

**08** schwarz, **09** marine

#### 6550L - LANGGRÖSSEN

Herren: 94, 98, 102, 106, 110 **44,99 €**

Damen: 76, 80, 84, 88 **44,99 €**

**08** schwarz, **09** marine





**NEU** 03/2025 **6270 - WEBSHORT DYNAMIC**

Stretch-Micro-Twill, 100 % Polyester (recycelt)  
Elastisches Material ohne Innenfutter | Seitentaschen | Zweiteiliger elastischer Bund mit Kordelzug

**FAIR** S, M, L, XL, XXL, 3XL, 4XL **34,99 €**

**6270D - DAMENGRÖSSEN**  
S, M, L, XL **34,99 €**

800 schwarz, 900 marine

**NEU** 03/2025 **8370 - FREIZEITSHORT DYNAMIC**

Polyester-Interlock, 100 % Polyester (recycelt)

Seitentaschen mit Reißverschluss  
116, 128, 140, 152, 164 **34,99 €**  
S, M, L, XL, XXL, 3XL **39,99 €**

**FAIR** **8370D - DAMENGRÖSSEN**  
S, M, L, XL **39,99 €**

800 schwarz, 900 marine



09

21

42



### 6250 - SHORT CLASSICO

Stretch-Micro-Twill, 100 % Polyester

Seitentaschen | Elastischer Bund mit Kordelzug

116, 128, 140, 152, 164

**24,99 €**

S, M, L, XL, XXL, 3XL, 4XL

**27,99 €**

08 schwarz, 09 marine, 21 anthrazit, 42 nightblue



00

09



### 6208 - SHORT PROFI 2.0

Stretch-Micro-Twill, 100 % Polyester

Ohne Innenslip | Seitentaschen mit Reißverschluss |  
Elastischer Bund mit Kordelzug

128, 140, 152, 164

**27,99 €**

S, M, L, XL, XXL, 3XL, 4XL

**29,99 €**

34, 36, 38, 40, 42, 44

**29,99 €**

00 weiß, 08 schwarz, 09 marine





08



800



Seitenansicht



09

24

18

33

89



820

900

904

**6218 - SHORT COMPETITION 2.0**

Stretch-Micro-Twill, 100 % Polyester

Seitentaschen mit Reißverschluss |  
Elastischer Bund mit Kordelzug

128, 140, 152, 164

**27,99 €**

S, M, L, XL, XXL, 3XL, 4XL

**29,99 €**

34/36, 38/40, 42/44

**29,99 €****08** schwarz, **09** marine, **18** navy/flame, **24** anthrazit/türkis,  
**33** schwarz/neongelb, **89** marine/neongelb**6289 - SHORT ALLROUND**

Stretch-Micro-Twill, 100 % Polyester (recycelt)

Seitentaschen mit Reißverschluss |

Zweiteiliger elastischer Bund mit Kordelzug



128, 140, 152, 164

**29,99 €**

S, M, L, XL, XXL, 3XL, 4XL

**32,99 €**

34, 36, 38, 40, 42, 44

**32,99 €****800** schwarz, **820** anthra light,  
**900** marine, **904** marine/neongelb



**6565 - JOGGINGHOSE BASE MIT BÜNDCHEN**

French-Terry, 70 % Baumwolle (Bio), 30 % Polyester (recycelt)  
**Fb. 41:** 60 % Baumwolle (Bio), 34 % Polyester (recycelt), 6 % Viskose  
 Baumwolle aus kontrolliert biologischem Anbau | Einlaufvorbehandelt | Seitentaschen | Elastischer Bund mit Kordelzug | Beinabschluss mit Ripp

128, 140, 152, 164 **39,99 €**  
 S, M, L, XL, XXL, 3XL, 4XL **44,99 €**

**6565D - DAMENGRÖSSEN**

34, 36, 38, 40, 42, 44 **44,99 €**

**08** schwarz, **09** marine, **41** hellgrau meliert



**8465 - JOGGINGHOSE BASE**

French-Terry, 70 % Baumwolle (Bio), 30 % Polyester (recycelt)  
**Fb. 41:** 60 % Baumwolle (Bio), 34 % Polyester (recycelt), 6 % Viskose  
 Baumwolle aus kontrolliert biologischem Anbau | Einlaufvorbehandelt | Seitentaschen mit Reißverschluss | Elastischer Bund mit Kordelzug

128, 140, 152, 164 **39,99 €**  
 S, M, L, XL, XXL, 3XL, 4XL **44,99 €**

**8465D - DAMENGRÖSSEN**

34, 36, 38, 40, 42, 44 **44,99 €**

**08** schwarz, **09** marine, **41** hellgrau meliert



**8429 - JOGGINGHOSE PREMIUM BASICS**

Double-Tech-Knit, 81 % Polyester, 14 % Viskose, 5 % Elasthan  
 Melange-Optik | Seitentaschen mit Reißverschluss | Elastischer Bund mit Kordelzug | Baumwoll-Touch | Innenseite aus atmungsaktivem Interlock

S, M, L, XL, XXL, 3XL, 4XL **64,99 €**  
 34, 36, 38, 40, 42, 44 **64,99 €**

**21** anthrazit meliert, **28** khaki meliert,  
**40** hellgrau meliert, **49** marine meliert



**6545 - JOGGINGHOSE PRO CASUAL**

Soft-Doubleface-Polyester  
 77 % Polyester (46 % recycelt), 18 % Viskose, 5 % Elasthan

Seitentaschen mit Reißverschluss und JAKO Branding | Weicher Griff

S, M, L, XL, XXL, 3XL **69,99 €**  
 34, 36, 38, 40, 42, 44 **69,99 €**

**800** schwarz, **855** aschgrau, **900** marine





09

41



28

40

49



Seitenansicht



800

900



### 8565 - JOGGINGSHORT BASE

French-Terry, 70 % Baumwolle (Bio), 30 % Polyester (recycelt)  
**Fb. 41:** 60 % Baumwolle (Bio), 34 % Polyester (recycelt), 6 % Viskose

Baumwolle aus kontrolliert biologischem Anbau | Einlaufvorbehandelt | Seitentaschen mit Reißverschluss | Elastischer Bund mit Kordelzug

128, 140, 152, 164 **34,99 €**  
 S, M, L, XL, XXL, 3XL, 4XL **39,99 €**

### 8565D - DAMENGRÖSSEN

34, 36, 38, 40, 42, 44 **39,99 €**

**08** schwarz, **09** marine, **41** hellgrau meliert



### 8529 - SHORT PREMIUM BASICS

Double-Tech-Knit  
 81 % Polyester, 14 % Viskose, 5 % Elasthan  
 Melange-Optik | Seitentaschen mit Reißverschluss | Elastischer Bund mit Kordelzug | Baumwoll-Touch | Innenseite aus atmungsaktivem Interlock

S, M, L, XL, XXL, 3XL, 4XL **49,99 €**  
 34, 36, 38, 40, 42, 44 **49,99 €**

**21** anthrazit meliert, **28** khaki meliert,  
**40** hellgrau meliert, **49** marine meliert



### 6245 - SHORT PRO CASUAL

Soft-Doubleface-Polyester  
 77 % Polyester (46 % recycelt), 18 % Viskose, 5 % Elasthan  
 Seitentaschen mit Reißverschluss und JAKO Branding | Weicher Griff

S, M, L, XL, XXL, 3XL, 4XL **49,99 €**

**800** schwarz, **855** aschgrau, **900** marine

**TRIKOT DYNAMIC**

4270 | S. 146  
Lieferbar bis 2028

**TRIKOT VINTAGE**

4245 | S. 148  
Lieferbar bis 2028

**TRIKOT GLORY**

4251 | S. 150  
Lieferbar bis 2028

**TRIKOT ICONIC**

4224 | S. 152  
Lieferbar bis 2027

**TRIKOT WILD**

4244 | S. 154  
Lieferbar bis 2026

**TRIKOT PIXEL**

4241 | S. 156  
Lieferbar bis 2026





TRIKOT ANIMAL

4242 | S. 158  
Lieferbar bis 2026

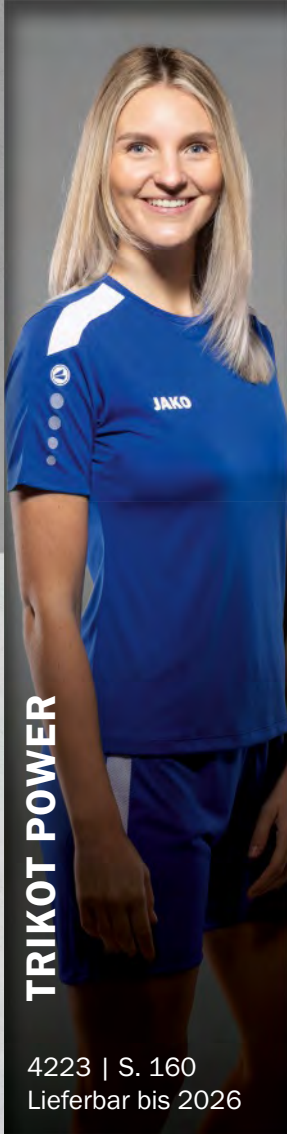

TRIKOT POWER

4223 | S. 160  
Lieferbar bis 2026



TRIKOT PRIMERA

4212 | S. 164  
Lieferbar bis 2025



TRIKOT CELTIC MELANGE

4214 | S. 166  
Lieferbar bis 2025



TRIKOT INTER

4215 | S. 168  
Lieferbar bis 2026

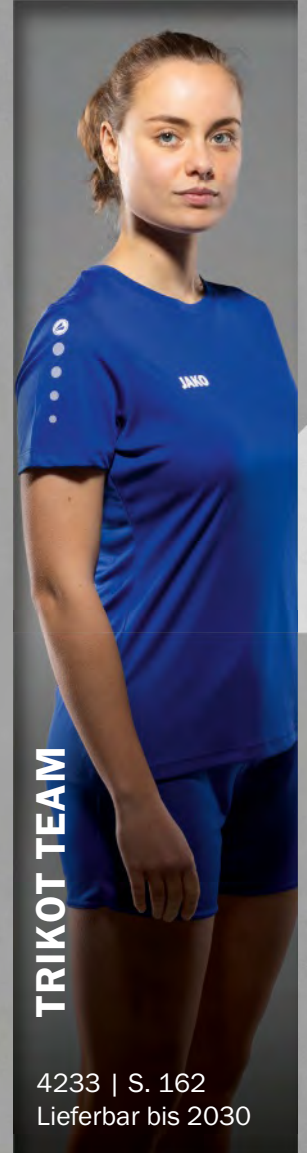

TRIKOT TEAM

4233 | S. 162  
Lieferbar bis 2030

# TRIKOTS



Jetzt entdecken









4245 | S. 148 4245 | S. 148 4233 | S. 162 4224 | S. 152 4233 | S. 162 4223 | S. 160 4212 | S. 164



4224 | S. 152 4215 | S. 168 4242 | S. 158 4214 | S. 166 4223 | S. 160 4223 | S. 160 4245 | S. 148 4245 | S. 148



4214 | S. 166 4242 | S. 158 4270 | S. 146 4233 | S. 162 4270 | S. 146 4245 | S. 148 4224 | S. 152



4244 | S. 154 4270 | S. 146 4215 | S. 168 4245 | S. 148 4214 | S. 166 4241 | S. 156 4242 | S. 158



4251 | S. 150 4212 | S. 164 4223 | S. 160 4251 | S. 150 4212 | S. 164 4251 | S. 150 4223 | S. 160



4244 | S. 154 4214 | S. 166 4241 | S. 156



4214 | S. 166 4214 | S. 166 4224 | S. 152 4223 | S. 160

# DEIN VEREIN DEINE FARBE

Wähle aus über 130 Modellen das passende Trikot für deinen Verein oder erstelle dein individuelles Design im JAKO TeamCreator:



DESIGN BEYOND LIMITS





250



Rückansicht



Seitenansicht



Underwear ab S. 198

**NEU**  
03/2025

### 4270 - TRIKOT DYNAMIC KA

Polyester-Micro-Mesh, 100 % Polyester (recycelt)

Kontrastdetails an Kragen- und Ärmelabschluss

116, 128, 140, 152, 164  
S, M, L, XL, XXL, 3XL

**19,99 €**  
**24,99 €**



### 4270D - DAMENGRÖSSEN

S, M, L, XL

**24,99 €**

**027** weiß/schwarz/anthrazit, **114** rot/weiß/dunkelrot, **190** coral/weiß/marine,  
**205** dunkelgrün/weiß/grün, **250** minze/weiß/marine, **305** gelb/weiß/schwarz,  
**405** royal/weiß/marine, **431** skyblue/weiß/marine, **826** schwarz/weiß/anthrazit,  
**837** hellgrau/weiß/grau, **918** marine/weiß/skyblue, **921** nachtblau/weiß/hellgrau





**4400 - SPORTHOSE MANCHESTER 2.0**

**Polyester-Interlock, 100 % Polyester**  
 Ohne Innenslip | Elastischer Bund mit Kordelzug  
 104, 116, 128, 140, 152, 164 **13,99 €**  
 S, M, L, XL, XXL, 3XL **15,99 €**

**00** weiß, **01** sportrot, **04** sportroyal, **08** schwarz,  
**45** skyblue, **90** marine, **207** dunkelgrün, **335** gelb  
 | weitere Farben auf S. 176

**4400D - DAMENGRÖSSEN**

34/36, 38/40, 42/44 **15,99 €**

**00** weiß, **01** sportrot, **04** sportroyal, **08** schwarz



**3870 - STUTZENSTRUMPF DYNAMIC**

**97 % Polyester (recycelt), 3 % Elasthan**  
 Ripp-Struktur am Knöchel | Breiter Ripp-Bund |  
 Mit JAKO Logo



1 (27-30), 2 (31-34), 3 (35-38),  
 4 (39-42), 5 (43-46), 6 (47-50) **10,99 €**

**000** weiß, **100** rot, **207** dunkelgrün, **251** minze,  
**335** gelb, **365** coral, **400** royal, **430** skyblue,  
**800** schwarz, **825** grau, **900** marine, **919** nachtblau

**STUTZEN**

3470 - Tube Stutzen DYNAMIC | 7,99 € | S. 179



028



Rückansicht



Seitenansicht



Underwear ab S. 198

**NEU**  
04/2025

**4245 - TRIKOT VINTAGE KA**

Polyester-Jacquard, 100 % Polyester (recycelt)



Mit Wabenstruktur am Rücken |  
Kragen mit V-Ausschnitt



128, 140, 152, 164  
S, M, L, XL, XXL

**24,99 €**  
**29,99 €**

**028** weiß/rot, **029** weiß/grün, **031** weiß/royal,  
**033** weiß/schwarz, **038** weiß/türkis, **104** rot/royal,  
**162** fuchsia/lila, **336** gelb/royal, **337** gelb/schwarz





028

01

110 01



029

06

200 06



031

04

410 04



033

08

800 08



038

00

000 00



104

04

410 04



162

10

\*1 10



336

04

410 04



337

08

800 08



### 4400 - SPORTHOSE MANCHESTER 2.0

Polyester-Interlock, 100 % Polyester

Ohne Innenslip | Elastischer Bund mit Kordelzug

104, 116, 128, 140, 152, 164 **13,99 €**  
S, M, L, XL, XXL, 3XL **15,99 €**

**00** weiß, **01** sportrot, **04** sportroyal, **06** sportgrün,  
**08** schwarz, **10** lila | weitere Farben auf S. 176

### 4400D - DAMENGRÖSSEN

34/36, 38/40, 42/44 **15,99 €**

**00** weiß, **01** sportrot, **04** sportroyal, **08** schwarz



### 3899 - STUTZENSTRUMPF ALLROUND

72 % Polyester (recycelt), 20 % Baumwolle (Bio),  
6 % Elasthan, 2 % Polyamid

Ripp-Struktur am Knöchel | Elastischer Kompressions-  
bund | Fersen- und Zehenbereich aus Baumwolle für  
mehr Komfort | Mit JAKO Logo | JAKO Dots an der Wade

1 (27-30), 2 (31-34), 3 (35-38),  
4 (39-42), 5 (43-46), 6 (47-50) **12,99 €**

**000** weiß, **110** sportrot, **200** sportgrün, **410** sportroyal,  
**800** schwarz | weitere Farben auf S. 181

### STUTZEN

3414 - Stutzen GLASGOW 2.0 | 6,99 € | S. 180  
\*1 3814 - Stutzenstrumpf GLASGOW 2.0 | 9,99 € | S. 180



Rückansicht



Seitenansicht



Underwear ab S. 198

**NEU**  
04/2025

### 4251 - TRIKOT GLORY KA

Polyester-Micro-Mesh, 100 % Polyester (recycelt)



Mit Struktur am Rücken | Kontrastdetails an Kragen- und Ärmelabschluss | Polokragen

S, M, L, XL, XXL

**34,99 €**



**001** weiß/schwarz, **007** weiß/marine, **028** weiß/rot, **105** rot/weiß, **206** dunkelgrün/weiß, **337** gelb/schwarz, **406** royal/weiß, **802** schwarz/weiß, **936** navy/gold





**4400 - SPORTHOSE MANCHESTER 2.0**

Polyester-Interlock, 100 % Polyester

Ohne Innenslip | Elastischer Bund mit Kordelzug

104, 116, 128, 140, 152, 164 **13,99 €**  
S, M, L, XL, XXL, 3XL **15,99 €**

**00** weiß, **01** sportrot, **04** sportroyal, **08** schwarz,  
**90** marine, **207** dunkelgrün, **335** gelb  
| weitere Farben auf S. 176

**4400D - DAMENGRÖSSEN**

34/36, 38/40, 42/44 **15,99 €**

**00** weiß, **01** sportrot, **04** sportroyal, **08** schwarz



**3899 - STUTZENSTRUMPF ALLROUND**

72 % Polyester (recycelt), 20 % Baumwolle (Bio),  
6 % Elasthan, 2 % Polyamid

Ripp-Struktur am Knöchel | Elastischer  
Kompressionsbund | Fersen- und Zehenbereich  
aus Baumwolle für mehr Komfort | Mit JAKO  
Logo | JAKO Dots an der Wade

1 (27-30), 2 (31-34), 3 (35-38),  
4 (39-42), 5 (43-46), 6 (47-50) **12,99 €**

**000** weiß, **110** sportrot, **410** sportroyal, **800** schwarz,  
**930** navy | weitere Farben auf S. 181

**HOSEN & STUTZEN**

**Hosen:**

\*1 4499 - Sporthose ALLROUND | ab 19,99 € | S. 175

**Stutzen:**

3414 - Stutzen GLASGOW 2.0 | 6,99 € | S. 180

\*2 3814 - Stutzenstrumpf GLASGOW 2.0 | 9,99 € | S. 180



Rückansicht



Seitenansicht



Underwear ab S. 198



#### 4224 - TRIKOT ICONIC KA

Polyester-Interlock, 100 % Polyester (recycelt)  
Jacquard-Einsatz | Rippkragen



116, 128, 140, 152, 164  
S, M, L, XL, XXL, 3XL

**19,99 €**  
**24,99 €**

**014** weiß/schwarz/neongrün, **016** weiß/soft grey/antra light,  
**017** weiß/sportroyal/neonorange, **113** sportrot/weinrot,  
**171** dusky pink/soft grey/antra light, **222** soft green/sportgrün,  
**238** mintgrün/soft grey/antra light, **326** soft yellow/schwarz,  
**351** neonorange/schwarz, **414** sportroyal/marine,  
**444** JAKO blau/marine/neongelb, **457** lightblue/weinrot,  
**801** schwarz/anthrazit, **805** schwarz/pink/neongelb,  
**938** navy/chili rot, **939** navy/marine/gold





014

00

\*2 25



016

00

000 00



017

04

410 04



113

01

110 01



171

21

830 21



222

06

200 06



238

21

830 21



326

08

800 08



351

19

350 19



414

04

410 04



444

89

440 89



457

00

000 00



801

08

800 08



805

08

800 08



938

09

930 09



939

\*1

930 09



**4400 - SPORTHOSE MANCHESTER 2.0**

Polyester-Interlock, 100 % Polyester

Ohne Innenslip | Elastischer Bund mit Kordelzug

104, 116, 128, 140, 152, 164 **13,99 €**  
S, M, L, XL, XXL, 3XL **15,99 €**

**00** weiß, **01** sportrot, **04** sportroyal, **06** sportgrün, **08** schwarz, **09** navy, **19** neonorange, **21** anthrazit, **40** steingrau, **89** JAKO blau, **90** marine  
| weitere Farben auf S. 176

**4400D - DAMENGRÖSSEN**

34/36, 38/40, 42/44 **15,99 €**

**00** weiß, **01** sportrot, **04** sportroyal, **08** schwarz, **09** navy, **21** anthrazit



**3899 - STUTZENSTRUMPF ALLROUND**

72 % Polyester (recycelt), 20 % Baumwolle (Bio),  
6 % Elasthan, 2 % Polyamid

Ripp-Struktur am Knöchel | Elastischer Kompressionsbund |  
Fersen- und Zehenbereich aus Baumwolle für mehr Komfort |  
Mit JAKO Logo | JAKO Dots an der Wade

1 (27-30), 2 (31-34), 3 (35-38),  
4 (39-42), 5 (43-46), 6 (47-50) **12,99 €**

**000** weiß, **110** sportrot, **200** sportgrün,  
**350** neonorange, **410** sportroyal, **440** JAKO blau,  
**800** schwarz, **830** anthrazit, **840** steingrau, **930** navy  
| weitere Farben auf S. 181

**HOSEN & STUTZEN**

**Hosen:**  
\*1 4499 - Sporthose ALLROUND | ab 19,99 € | S. 175

**Stutzen:**  
3414 - Stutzen GLASGOW 2.0 | 6,99 € | S. 180  
\*2 3814 - Stutzenstrumpf GLASGOW 2.0 | 9,99 € | S. 180



Rückansicht



Seitenansicht



Underwear ab S. 198



### 4244 - TRIKOT WILD KA

Stretch-Jersey, 90 % Polyester (recycelt), 10 % Elasthan

Dynamisches Print-Design im Ärmel | Rippkragen |  
Ärmelabschluss mit breitem Ripp-Bündchen |  
Körperbetonte Passform



**Veredelung: Ausschließlich Sublimations-Stopp-  
Folie verwenden**

S, M, L, XL, XXL

**44,99 €**

**010** weiß/silbergrau, **112** sportrot/weiß, **202** sportgrün/weiß,  
**303** citro/weiß, **412** sportroyal/weiß, **802** schwarz/weiß,  
**842** steingrau/weiß, **937** navy/skyblue





010

00

000



112

01

110



202

06

200



303

03

300



412

04

410



802

08

800



842

40

840



937

09

930



### 4400 - SPORTHOSE MANCHESTER 2.0

Polyester-Interlock, 100 % Polyester

Ohne Innenslip | Elastischer Bund mit Kordelzug

104, 116, 128, 140, 152, 164 **13,99 €**  
S, M, L, XL, XXL, 3XL **15,99 €**

**00** weiß, **01** sportrot, **03** citro, **04** sportroyal, **06** sportgrün,  
**08** schwarz, **09** navy, **21** anthrazit, **40** steingrau  
| weitere Farben auf S. 176

### 4400D - DAMENGRÖSSEN

34/36, 38/40, 42/44 **15,99 €**

**00** weiß, **01** sportrot, **04** sportroyal, **08** schwarz, **09** navy, **21** anthrazit



### 3899 - STUTZENSTRUMPF ALLROUND

72 % Polyester (recycelt), 20 % Baumwolle (Bio),  
6 % Elasthan, 2 % Polyamid

Ripp-Struktur am Knöchel | Elastischer Kompressionsbund |  
Fersen- und Zehenbereich aus Baumwolle für mehr Komfort |  
Mit JAKO Logo | JAKO Dots an der Wade

1 (27-30), 2 (31-34), 3 (35-38),  
4 (39-42), 5 (43-46), 6 (47-50) **12,99 €**

**000** weiß, **110** sportrot, **200** sportgrün, **300** citro, **350** neonorange,  
**410** sportroyal, **430** skyblue, **440** JAKO blau, **800** schwarz,  
**830** anthrazit, **840** steingrau, **930** navy



Rückansicht



Seitenansicht



Underwear ab S. 198



### 4241 - TRIKOT PIXEL KA

Polyester-Interlock, 100 % Polyester (recycelt)

Pixel-Design auf dem Body | Rippkragen |  
Ärmelabschluss mit breitem Ripp-Bündchen

Veredelung: Ausschließlich Sublimations-Stopp-  
Folie verwenden

128, 140, 152, 164  
S, M, L, XL, XXL

**27,99 €**  
**32,99 €**

**000** weiß, **110** sportrot, **220** soft green, **316** leuchtgelb,  
**410** sportroyal, **455** lightblue, **800** schwarz, **840** steingrau





000

00

000



110

01

110



220

08

800



316

21

830



410

04

410



455

09

930



800

08

800



840

21

830



#### 4400 - SPORTHOSE MANCHESTER 2.0

Polyester-Interlock, 100 % Polyester

Ohne Innenslip | Elastischer Bund mit Kordelzug

104, 116, 128, 140, 152, 164

S, M, L, XL, XXL, 3XL

**13,99 €**

**15,99 €**

**00** weiß, **01** sportrot, **04** sportroyal, **06** sportgrün, **08** schwarz,  
**09** navy, **21** anthrazit, **40** steingrau | weitere Farben auf S. 176

#### 4400D - DAMENGRÖSSEN

34/36, 38/40, 42/44

**15,99 €**

**00** weiß, **01** sportrot, **04** sportroyal, **08** schwarz,  
**09** navy, **21** anthrazit



#### 3899 - STUTZENSTRUMPF ALLROUND

72 % Polyester (recycelt), 20 % Baumwolle (Bio),  
6 % Elasthan, 2 % Polyamid

Ripp-Struktur am Knöchel | Elastischer Kompressions-  
bund | Fersen- und Zehenbereich aus Baumwolle für  
mehr Komfort | Mit JAKO Logo | JAKO Dots an der Wade

1 (27-30), 2 (31-34), 3 (35-38),

4 (39-42), 5 (43-46), 6 (47-50)

**12,99 €**

**000** weiß, **110** sportrot, **200** sportgrün, **410** sportroyal,  
**800** schwarz, **830** anthrazit, **840** steingrau, **930** navy

| weitere Farben auf S. 181



111



Rückansicht



Seitenansicht



Underwear ab S. 198



KEEP DRY

### 4242 - TRIKOT ANIMAL KA

Polyester-Interlock, 100 % Polyester (recycelt)  
Dynamisches Print-Design im Body | Rippkragen



FAIR

Veredelung: Ausschließlich Sublimations-Stopp-Folie verwenden

116, 128, 140, 152, 164  
S, M, L, XL, XXL

27,99 €  
32,99 €

014 weiß/schwarz/neongrün, 111 sportrot/schwarz,  
201 sportgrün/schwarz, 301 citro/schwarz,  
351 neonorange/schwarz, 411 sportroyal/schwarz,  
442 JAKO blau/marine, 831 anthrazit/schwarz





014

08



000 00



111

01



110 01



201

06



200 06



301

03



300 30



351

19



350 19



411

04



410 04



442

89



440 89



831

08



800 08

**4400 - SPORTHOSE MANCHESTER 2.0**

Polyester-Interlock, 100 % Polyester

Ohne Innenslip | Elastischer Bund mit Kordelzug

104, 116, 128, 140, 152, 164

**13,99 €**

S, M, L, XL, XXL, 3XL

**15,99 €**

**00** weiß, **01** sportrot, **03** citro, **04** sportroyal, **06** sportgrün, **08** schwarz,  
**19** neonorange, **21** anthrazit, **89** JAKO blau | weitere Farben auf S. 176

**4400D - DAMENGRÖSSEN**

34/36, 38/40, 42/44

**15,99 €**

**00** weiß, **01** sportrot, **04** sportroyal, **08** schwarz, **09** navy, **21** anthrazit

**3899 - STUTZENSTRUMPF ALLROUND**72 % Polyester (recycelt), 20 % Baumwolle (Bio),  
6 % Elasthan, 2 % Polyamid

Ripp-Struktur am Knöchel | Elastischer Kompressions-  
 bund | Fersen- und Zehenbereich aus Baumwolle für  
 mehr Komfort | Mit JAKO Logo | JAKO Dots an der Wade

1 (27-30), 2 (31-34), 3 (35-38),

4 (39-42), 5 (43-46), 6 (47-50)

**12,99 €**

**000** weiß, **110** sportrot, **200** sportgrün, **300** citro,  
**350** neonorange, **410** sportroyal, **440** JAKO blau, **800** schwarz  
 | weitere Farben auf S. 181

**STUTZEN**

3414 - Stutzen GLASGOW 2.0 | 6,99 € | S. 180



485



Rückansicht



Seitenansicht



Underwear ab S. 198



### 4223 - TRIKOT POWER KA

Polyester-Interlock, 100 % Polyester (recycelt)

Kontrasteinsatz in Wabenstruktur



116, 128, 140, 152, 164

S, M, L, XL, XXL, 3XL, 4XL

34, 36, 38, 40, 42, 44

**19,99 €**

**24,99 €**

**24,99 €**

**000** weiß, **004** weiß/rot, **100** rot, **200** sportgrün, **210** neongrün,  
**302** citro/rot, **304** citro/royal, **375** flame/marine, **400** royal,  
**485** lila, **800** schwarz, **803** schwarz/citro, **840** steingrau,  
**846** soft grey/neonorange, **900** marine, **910** marine/skyblue





### 4423 - SPORTHOSE POWER

Polyester-Interlock, 100 % Polyester (recycelt)  
Kontrasteinsatz in Wabenstruktur | Ohne Innenslip |  
Elastischer Bund mit Kordelzug



116, 128, 140, 152, 164 **19,99 €**  
S, M, L, XL, XXL **22,99 €**

**000** weiß, **105** rot/weiß, **200** sportgrün, **210** neongrün,  
**375** flame/marine, **400** royal, **404** royal/citro, **800** schwarz,  
**803** schwarz/citro, **840** steingrau, **900** marine,  
**910** marine/skyblue

### 3808 - STUTZENSTRUMPF ROMA

79 % Polyester, 18 % Baumwolle, 3 % Elasthan  
Breiter Ripp-Bund | Ripp-Struktur am Knöchel |  
Gepolstertes Fußbett mit Baumwolle | JAKO  
Dots an der Wade

3 (35-38), 4 (39-42), 5 (43-46) **9,99 €**

**00** weiß, **01** sportrot, **04** sportroyal, **06** sportgrün,  
**08** schwarz, **09** navy, **30** citro, **45** skyblue  
| weitere Farben auf S. 184

### HOSEN & STUTZEN

**Hosen:**  
\*1 4400 - Sporthose MANCHESTER 2.0 | ab 13,99 € | S. 176  
**Stutzen:**  
3408 - Stutzen ROMA | 7,99 € | S. 184  
\*2 3814 - Stutzenstrumpf GLASGOW 2.0 | 9,99 € | S. 180  
\*3 3414 - Stutzen GLASGOW 2.0 | 6,99 € | S. 180



00



Rückansicht



Underwear ab S. 198



**4233 - TRIKOT TEAM KA**

Polyester-Interlock, 100 % Polyester (recycelt)  
Moderne Uni-Optik | Rippkragen



104, 116, 128, 140, 152, 164 **15,99 €**  
S, M, L, XL, XXL, 3XL **17,99 €**

**4233D - DAMENGRÖSSEN**

34, 36, 38, 40, 42, 44 **17,99 €**

**00** weiß, **01** sportrot, **03** citro, **04** sportroyal,  
**06** sportgrün, **08** schwarz, **09** navy, **18** flame,  
**23** lime, **25** neongrün, **40** steingrau, **89** JAKO blau,  
**170** deep pink, **251** minze, **365** coral, **485** lila





### 4400 - SPORTHOSE MANCHESTER 2.0

Polyester-Interlock, 100 % Polyester

Ohne Innenslip | Elastischer Bund mit Kordelzug

104, 116, 128, 140, 152, 164 **13,99 €**  
S, M, L, XL, XXL, 3XL **15,99 €**

**00** weiß, **01** sportrot, **03** citro, **04** sportroyal, **06** sportgrün,  
**08** schwarz, **09** navy, **10** lila, **19** neonorange, **21** anthrazit,  
**40** steingrau, **45** skyblue, **89** JAKO blau | weitere Farben auf S. 176

### 4400D - DAMENGRÖSSEN

34/36, 38/40, 42/44 **15,99 €**

**00** weiß, **01** sportrot, **04** sportroyal,  
**08** schwarz, **09** navy, **21** anthrazit

### 3814 - STUTZENSTRUMPF GLASGOW 2.0

67 % Polyester, 31 % Baumwolle, 2 % Elasthan

Mesh-Einsatz an der Wade | Ripp-Struktur am Knöchel | Breiter Ripp-Bund | Baumwoll-Fuß | Mit JAKO Logo

1 (27-30), 2 (31-34), 3 (35-38),  
4 (39-42), 5 (43-46), 6 (47-50) **9,99 €**

**00** weiß, **01** sportrot, **04** sportroyal, **06** sportgrün, **08** schwarz,  
**09** navy, **10** lila, **18** flame, **19** neonorange, **21** anthrazit,  
**25** neongrün, **30** citro, **40** steingrau, **45** skyblue, **89** JAKO blau  
| weitere Farben auf S. 180

### STUTZEN

3414 - Stutzen GLASGOW 2.0 | 6,99 € | S. 180



410



Rückansicht



Seitensicht



Underwear ab S. 198



### 4212 - TRIKOT PRIMERA KA

Polyester-Interlock, 100 % Polyester

Seiteneinsatz in Kontrast

116, 128, 140, 152, 164  
S, M, L, XL, XXL

**19,99 €**  
**22,99 €**

**000** weiß, **011** weiß/sportrot, **110** sportrot, **200** sportgrün, **300** citro,  
**371** flame/navy, **410** sportroyal, **430** skyblue, **480** flieder, **800** schwarz,  
**845** soft grey/steingrau, **934** navy/indigo





000

00

00 00



800

08

08 08



011

01

01 01



110

01

01 01



200

06

06 06



300

03

30 30



371

09

09 09



410

04

04 04



430

45

45 45



480

08

08 08



845

40

40 40



934

09

09 09

**4400 - SPORTHOSE MANCHESTER 2.0**

Polyester-Interlock, 100 % Polyester

Ohne Innenslip | Elastischer Bund mit Kordelzug

104, 116, 128, 140, 152, 164 **13,99 €**  
S, M, L, XL, XXL, 3XL **15,99 €****00** weiß, **01** sportrot, **03** citro, **04** sportroyal, **06** sportgrün,  
**08** schwarz, **09** navy, **40** steingrau, **45** skyblue

| weitere Farben auf S. 176

**4400D - DAMENGRÖSSEN**34/36, 38/40, 42/44 **15,99 €****00** weiß, **01** sportrot, **04** sportroyal, **08** schwarz, **09** navy

| weitere Farben auf S. 176

**3814 - STUTZENSTRUMPF GLASGOW 2.0**

67 % Polyester, 31 % Baumwolle, 2 % Elasthan

Mesh-Einsatz an der Wade | Ripp-Struktur am Knöchel |  
Breiter Ripp-Bund | Baumwoll-Fuß | Mit JAKO Logo1 (27-30), 2 (31-34), 3 (35-38),  
4 (39-42), 5 (43-46), 6 (47-50) **9,99 €****00** weiß, **01** sportrot, **04** sportroyal, **06** sportgrün, **08** schwarz,  
**09** navy, **18** flame, **30** citro, **40** steingrau, **45** skyblue

| weitere Farben auf S. 180

**STUTZEN**

3414 - Stutzen GLASGOW 2.0 | 6,99 € | S. 180



Rückansicht



Seitenansicht



Underwear ab S. 198



#### 4214 - TRIKOT CELTIC MELANGE KA

Polyester-Interlock, 100 % Polyester (recycelt)

Rippkragen | Ärmelabschluss mit breitem Bündchen



Veredelung: Ausschließlich Sublimations-Stopp-Folie verwenden

116, 128, 140, 152, 164  
S, M, L, XL, XXL

**29,99 €**  
**34,99 €**

**003** weiß/steingrau, **110** sportrot, **200** sportgrün, **300** citro,  
**410** sportroyal, **800** schwarz, **809** schwarz/sportrot,  
**833** anthrazit/lemon, **840** steingrau, **936** navy/gold





003

840

000



110

110

110



200

200

200



410

410

410



300

803

300



800

800

800



809

809

800



833

833

830



840

840

840



936

936

930



### 4499 - SPORTHOSE ALLROUND

Polyester-Interlock, 100 % Polyester (recycelt)  
Ohne Innenslip | Elastischer Bund mit Kordelzug |  
Seitlicher Kontrasteinsatz



116, 128, 140, 152, 164  
S, M, L, XL, XXL

19,99 €  
22,99 €

000 weiß, 110 sportrot, 200 sportgrün, 410 sportroyal,  
800 schwarz, 803 schwarz/citro, 809 schwarz/sportrot,  
833 anthrazit/lemon, 840 steingrau, 936 navy/gold

| weitere Farben auf S. 175



### 3899 - STUTZENSTRUMPF ALLROUND

72 % Polyester (recycelt), 20 % Baumwolle (Bio),  
6 % Elasthan, 2 % Polyamid

Ripp-Struktur am Knöchel | Elastischer Kompressionsbund |  
Fersen- und Zehenbereich aus Baumwolle für mehr Komfort |  
Mit JAKO Logo | JAKO Dots an der Wade

1 (27-30), 2 (31-34), 3 (35-38),  
4 (39-42), 5 (43-46), 6 (47-50) 12,99 €

000 weiß, 110 sportrot, 200 sportgrün, 300 citro, 410 sportroyal,  
800 schwarz, 830 anthrazit, 840 steingrau, 930 navy

| weitere Farben auf S. 181



432



Rückansicht



Seitenansicht



Underwear ab S. 198



KEEP DRY

### 4215 - TRIKOT INTER KA

Polyester-Interlock, 100 % Polyester (recycelt)

Rücken aus Micro-Mesh



FAIR

Veredelung: Ausschließlich Sublimations-Stopp-Folie verwenden

128, 140, 152, 164  
S, M, L, XL, XXL

**29,99 €**  
**34,99 €**

**011** weiß/sportrot, **012** weiß/sportroyal, **013** weiß/sportgrün,  
**111** sportrot/schwarz, **352** neonorange/weiß, **432** skyblue/weiß,  
**801** schwarz/anthrazit, **803** schwarz/citro, **814** schwarz/weiß/silber,  
**935** navy/weiß/flame





011

110

110



012

410

410



013

200

200



111

809

800



352

350

350



432

430

430



801

800

800



803

803

300



814

800

800



935

932

930



**4499 - SPORTHOSE ALLROUND**

Polyester-Interlock, 100 % Polyester (recycelt)  
Ohne Innenslip | Elastischer Bund mit Kordeizug |  
Seitlicher Kontrasteinsatz



116, 128, 140, 152, 164  
S, M, L, XL, XXL

**19,99 €**  
**22,99 €**

**110** sportrot, **200** sportgrün, **350** neonorange,  
**410** sportroyal, **430** skyblue, **800** schwarz,  
**803** schwarz/citro, **809** schwarz/sportrot, **932** navy/flame  
| weitere Farben auf S. 175



**3899 - STUTZENSTRUMPF ALLROUND**

72 % Polyester (recycelt), 20 % Baumwolle (Bio),  
6 % Elasthan, 2 % Polyamid

Ripp-Struktur am Knöchel | Elastischer Kompressionsbund |  
Fersen- und Zehenbereich aus Baumwolle für mehr Komfort |  
Mit JAKO Logo | JAKO Dots an der Wade

1 (27-30), 2 (31-34), 3 (35-38),  
4 (39-42), 5 (43-46), 6 (47-50) **12,99 €**

**000** weiß, **110** sportrot, **200** sportgrün, **300** citro, **350** neonorange,  
**410** sportroyal, **430** skyblue, **800** schwarz, **830** anthrazit, **930** navy  
| weitere Farben auf S. 181



011 012 013 111 352 801 803 814 935



### 4315 - TRIKOT INTER LA

Polyester-Interlock, 100 % Polyester (recycelt)  
Rücken aus Micro-Mesh | Lieferbar bis 2025



Veredelung: Ausschließlich Sublimations-Stopp-  
Folie verwenden

116, 128, 140, 152, 164  
S, M, L, XL, XXL

37,99 €  
39,99 €

**011** weiß/sportrot, **012** weiß/sportroyal, **013** weiß/sportgrün,  
**111** sportrot/schwarz, **352** neonorange/weiß, **432** skyblue/weiß,  
**801** schwarz/anthrazit, **803** schwarz/citro, **814** schwarz/weiß/silber,  
**935** navy/weiß/flame





### 4333 - TRIKOT TEAM LA

Polyester-Interlock, 100 % Polyester (recycelt)

Moderne Uni-Optik | Rippkragen | Ärmelabschluss mit Ripp | Lieferbar bis 2030

116, 128, 140, 152, 164

**19,99 €**

S, M, L, XL, XXL, 3XL

**22,99 €**

00 weiß, 01 sportrot, 03 citro, 04 sportroyal,

06 sportgrün, 08 schwarz, 18 flame



01

01



03

03



04

04



06

06



08

08



### 4151 - WENDETRIKOT CHANGE 2.0

100 % Polyester

Innenseite in Kontrastfarbe | Zum Wenden

XXS, XS **34,99 €**  
S, M, L, XL, XXL, 3XL **39,99 €**

**01** sportrot/weiß, **03** schwarz/citro, **04** royal/weiß,  
**06** sportgrün/weiß, **08** schwarz/steingrau



### 4451 - WENDESHORT CHANGE 2.0

100 % Polyester

Innenseite in Kontrastfarbe | Zum Wenden |  
Elastischer Bund mit Kordelzug

XXS, XS **34,99 €**  
S, M, L, XL, XXL, 3XL **39,99 €**

**01** sportrot/weiß, **03** schwarz/citro, **04** royal/weiß,  
**06** sportgrün/weiß, **08** schwarz/steingrau

### SOCKEN

Passende Socken ab S. 245



**4150 - TRIKOT CENTER 2.0**

Polyester-Jacquard, 100 % Polyester  
Kragen und Armloch mit Designelement  
in Kontrastfarbe

XXS, XS **24,99 €**  
S, M, L, XL, XXL, 3XL **29,99 €**

**00** weiß/schwarz, **01** sportrot/weiß, **03** citro/schwarz,  
**04** royal/weiß, **06** sportgrün/weiß, **08** schwarz/weiß

**4250 - SHOOTING SHIRT CENTER 2.0**

Polyester-Jacquard, 100 % Polyester  
Kragen und Ärmelabschluss mit  
Designelement in Kontrastfarbe

XXS, XS **29,99 €**  
S, M, L, XL, XXL, 3XL **34,99 €**

**00** weiß/schwarz, **01** sportrot/weiß, **03** citro/schwarz,  
**04** royal/weiß, **06** sportgrün/weiß, **08** schwarz/weiß

**4450 - SHORT CENTER 2.0**

Polyester-Jacquard, 100 % Polyester  
Hosenabschluss mit Designelement in Kontrast-  
farbe | Elastischer Bund mit Kordelzug

XXS, XS **29,99 €**  
S, M, L, XL, XXL, 3XL **34,99 €**

**00** weiß/schwarz, **01** sportrot/weiß, **03** citro/schwarz,  
**04** royal/weiß, **06** sportgrün/weiß, **08** schwarz/weiß



# SPORTHOSEN





000 105 200 210 375



000 110 200 350 430 800



404 800 803 840 900 910



803 809 833 840 932 936



### 4423 - SPORTHOSE POWER

Polyester-Interlock, 100 % Polyester (recycelt)

Ohne Innenslip | Elastischer Bund mit Kordelzug | Kontrasteinsatz in Wabenstruktur



116, 128, 140, 152, 164  
S, M, L, XL, XXL

**19,99 €**  
**22,99 €**

**000** weiß, **105** rot/weiß, **200** sportgrün, **210** neongrün,  
**375** flame/marine, **400** royal, **404** royal/citro, **800** schwarz,  
**803** schwarz/citro, **840** steingrau, **900** marine,  
**910** marine/skyblue



### 4499 - SPORTHOSE ALLROUND

Polyester-Interlock, 100 % Polyester (recycelt)

Ohne Innenslip | Elastischer Bund mit Kordelzug | Seitlicher Kontrasteinsatz



116, 128, 140, 152, 164  
S, M, L, XL, XXL

**19,99 €**  
**22,99 €**

**000** weiß, **110** sportrot, **200** sportgrün, **350** neonorange,  
**410** sportroyal, **430** skyblue, **800** schwarz, **803** schwarz/citro,  
**809** schwarz/sportrot, **833** anthrazit/lemon, **840** steingrau,  
**932** navy/flame, **936** navy/gold



NEUE  
FARBEN



### 4400 - SPORTHOSE MANCHESTER 2.0

Polyester-Interlock, 100 % Polyester

Ohne Innenslip | Elastischer Bund mit Kordelzug

104, 116, 128, 140, 152, 164 **13,99 €**  
S, M, L, XL, XXL, 3XL **15,99 €**

**00** weiß, **01** sportrot, **03** citro, **04** sportroyal, **06** sportgrün, **08** schwarz, **09** navy, **10** lila, **19** neonorange, **21** anthrazit, **40** steingrau, **45** skyblue, **89** JAKO blau, **90** marine, **207** dunkelgrün, **251** minze, **335** gelb, **365** coral

### 4400D - DAMENGRÖSSEN

34/36, 38/40, 42/44 **15,99 €**

**00** weiß, **01** sportrot, **04** sportroyal, **08** schwarz, **09** navy, **21** anthrazit



04



04



00

08

01

09

21



00

08

01

09

21

**4403 - SPORTHOSE ANDERLECHT 2.0**

Polyester-Interlock, 100 % Polyester

Innenslip: 100 % Polyester

Mit Innenslip | Elastischer Bund mit Kordelzug

116, 128, 140, 152, 164	<b>15,99 €</b>
S, M, L, XL, XXL	<b>17,99 €</b>

**00** weiß, **01** sportrot, **04** sportroyal, **08** schwarz,  
**09** navy, **21** anthrazit

**4404 - SPORTHOSE PALERMO 2.0**

Polyester-Interlock, 100 % Polyester

Ohne Innenslip | Elastischer Bund mit Kordelzug

116, 128, 140, 152, 164	<b>13,99 €</b>
S, M, L, XL, XXL	<b>15,99 €</b>

**00** weiß, **01** sportrot, **04** sportroyal, **08** schwarz,  
**09** navy, **21** anthrazit



# STUTZEN & SCHONER





**NEU**  
04|2025

### 3870 - STUTZENSTRUMPF DYNAMIC

97 % Polyester (recycelt), 3 % Elasthan

Ripp-Struktur am Knöchel | Breiter  
Ripp-Bund | Mit JAKO Logo



1 (27-30), 2 (31-34), 3 (35-38),  
4 (39-42), 5 (43-46), 6 (47-50)

**10,99 €**

**000** weiß, **100** rot, **207** dunkelgrün, **251** minze,  
**335** gelb, **365** coral, **400** royal, **430** skyblue,  
**800** schwarz, **825** grau, **900** marine, **919** nachtblau



**NEU**  
04|2025

### 3470 - TUBE STUTZEN DYNAMIC

97 % Polyester (recycelt), 3 % Elasthan

Ripp-Struktur am Knöchel | Mit JAKO Logo



S Bambini (Körpergröße bis 120 cm),  
M Junior (Körpergröße bis 160 cm),  
L Senior (Körpergröße ab 160 cm)

**7,99 €**

**000** weiß, **100** rot, **207** dunkelgrün, **251** minze,  
**335** gelb, **365** coral, **400** royal, **430** skyblue,  
**800** schwarz, **825** grau, **900** marine, **919** nachtblau

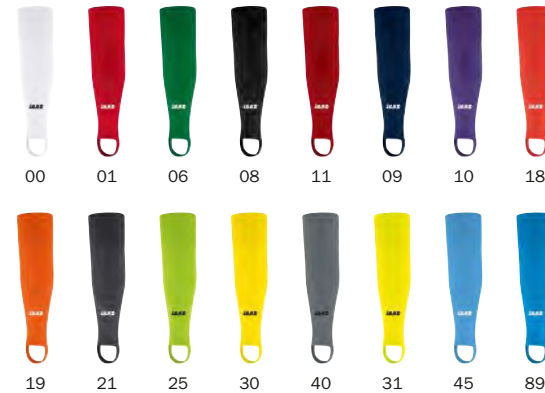

### 3814 - STUTZENSTRUMPF GLASGOW 2.0

67 % Polyester, 31 % Baumwolle, 2 % Elasthan  
Mesh-Einsatz an der Wade | Ripp-Struktur am Knöchel |  
Breiter Ripp-Bund | Baumwoll-Fuß | Mit JAKO Logo

1 (27-30), 2 (31-34), 3 (35-38),  
4 (39-42), 5 (43-46), 6 (47-50) **9,99 €**

00 weiß, 01 sportrot, 04 sportroyal, 06 sportgrün, 08 schwarz,  
09 navy, 10 lila, 11 chili rot\*, 18 flame, 19 neonorange, 21 anthrazit,  
25 neongrün, 30 citro, 31 neongelb\*, 40 steingrau, 45 skyblue,  
49 marine, 89 JAKO blau | \*Solange der Vorrat reicht

### 3414 - STUTZEN GLASGOW 2.0

98 % Polyester, 2 % Elasthan  
Breiter Ripp-Bund | Ripp-Struktur  
am Knöchel | Steg | Mit JAKO Logo

0 Bambini (Körpergröße bis 120 cm),  
1 Junior (Körpergröße bis 160 cm),  
2 Senior (Körpergröße ab 160 cm) **6,99 €**

00 weiß, 01 sportrot, 04 sportroyal, 06 sportgrün, 08 schwarz,  
09 navy, 10 lila, 11 chili rot, 18 flame, 19 neonorange,  
21 anthrazit, 25 neongrün, 30 citro, 31 neongelb, 40 steingrau,  
45 skyblue, 89 JAKO blau





000 110 300 350 410



430 440 800 830 840 930



00 01 03 04 08



09 210 350 440 840



### 3899 - STUTZENSTRUMPF ALLROUND

72 % Polyester (recycelt), 20 % Baumwolle (Bio),  
6 % Elasthan, 2 % Polyamid

Ripp-Struktur am Knöchel | Elastischer Kompressions-  
bund | Fersen- und Zehenbereich aus Baumwolle für  
mehr Komfort | Mit JAKO Logo | JAKO Dots an der Wade

1 (27-30), 2 (31-34), 3 (35-38),  
4 (39-42), 5 (43-46), 6 (47-50)

**12,99 €**

**000** weiß, **110** sportrot, **200** sportgrün, **300** citro,  
**350** neonorange, **410** sportroyal, **430** skyblue, **440** JAKO blau,  
**800** schwarz, **830** anthrazit, **840** steingrau, **930** navy

### 3401 - TUBE STUTZEN

98 % Polyester, 2 % Elasthan

Mesh-Einsatz an der Wade | Ripp-Struktur  
am Knöchel | Mit JAKO Logo

M (Junior), L (Senior)

**7,99 €**

**00** weiß, **01** sportrot, **03** citro, **04** sportroyal,  
**06** sportgrün, **08** schwarz, **09** navy, **210** neongrün,  
**350** neonorange, **440** JAKO blau, **840** steingrau



01



00 04 08

### 3813 - STUTZENSTRUMPF UNI 2.0

67 % Polyester, 31 % Baumwolle, 2 % Elasthan  
 Mesh-Einsatz an der Wade | Ripp-Struktur am Knöchel | Breiter Ripp-Bund | Baumwoll-Fuß | Ohne JAKO Logo

1 (27-30), 2 (31-34), 3 (35-38),  
 4 (39-42), 5 (43-46), 6 (47-50) **9,99 €**

**00** weiß, **01** sportrot, **04** sportroyal, **08** schwarz

01



00 04 08

### 3415 - STUTZEN UNI

98 % Polyester, 2 % Elasthan  
 Breiter Ripp-Bund | Ripp-Struktur am Knöchel | Steg | Ohne JAKO Logo

S Bambini (Körpergröße bis 120 cm),  
 M Junior (Körpergröße bis 160 cm),  
 L Senior (Körpergröße ab 160 cm)

**6,99 €**

**00** weiß, **01** sportrot, **04** sportroyal, **08** schwarz





### 3866 - STUTZENSTRUMPF LAZIO

97 % Polyester, 3 % Elasthan

Extrabreiter Ripp-Bund mit Verstärkung | Ripp-Struktur am Knöchel | Gepolsterter Fersen- und Zehenbereich | Fuß aus Funktionspolyester | JAKO Mesh-Dots an der Wade

2 (31-34), 3 (35-38), 4 (39-42), 5 (43-46) **10,99 €**

00 weiß/schwarz, 03 schwarz/citro, 04 sportroyal/weiß, 05 sportrot/weiß, 09 navy/sportrot, 11 chili rot/weiß\*, 13 weinrot/neonorange\*, 14 dark maroon/sportrot\*, 18 navy/flame, 20 weiß/gold\*, 21 anthrazit/lime\*, 24 anthrazit/türkis\*, 25 neongrün/schwarz, 28 khaki/neongrün, 33 neongelb/schwarz, 40 sportroyal/schwarz, 41 steingrau/weiß, 43 sportroyal/citro, 49 marine/weiß, 60 weiß/sportgrün, 80 schwarz/weiß | \*Solange der Vorrat reicht

### 3466 - STUTZEN LAZIO

97 % Polyester, 3 % Elasthan

Extrabreiter Ripp-Bund mit Verstärkung | Ripp-Struktur am Knöchel | Steg | JAKO Mesh-Dots an der Wade

1 Junior (Körpergröße bis 160 cm), 2 Senior (Körpergröße ab 160 cm) **7,99 €**

00 weiß/schwarz, 03 schwarz/citro, 04 sportroyal/weiß, 05 sportrot/weiß, 40 sportroyal/schwarz, 43 sportroyal/citro, 60 weiß/sportgrün



### 3808 - STUTZENSTRUMPF ROMA

79 % Polyester, 18 % Baumwolle, 3 % Elasthan

Breiter Ripp-Bund | Ripp-Struktur am Knöchel | Gepolstertes Fußbett mit Baumwolle | JAKO Dots an der Wade

3 (35-38), 4 (39-42), 5 (43-46)

**9,99 €**

**00** weiß, **01** sportrot, **04** sportroyal, **06** sportgrün, **08** schwarz, **09** navy, **14** maroon/marine, **19** neonorange, **30** citro, **45** skyblue, **49** royal/marine, **68** sportgrün/schwarz, **81** rot/schwarz, **83** JAKO blau/neongelb, **89** JAKO blau

### 3408 - STUTZEN ROMA

97 % Polyester, 3 % Elasthan

Breiter Ripp-Bund | Ripp-Struktur am Knöchel | Steg | JAKO Dots an der Wade

1 Junior (Körpergröße bis 160 cm),  
2 Senior (Körpergröße ab 160 cm)

**7,99 €**

**00** weiß, **01** sportrot, **04** sportroyal, **06** sportgrün, **08** schwarz, **09** navy, **19** neonorange, **30** citro, **45** skyblue, **89** JAKO blau





434

800

**NEU**  
04|2025

### 2775 - SCHIENBEINSCHONER RIVER BASIC

Leichte Hartschale mit Klettverschluss zur Fixierung |  
Elastischer Strumpf zur Fixierung

XS (Körpergröße bis 120 cm),  
S (Körpergröße 120-140 cm),  
M (Körpergröße 140-160 cm),  
L (Körpergröße ab 160 cm)

**12,99 €**

434 skyblue/navy/coral, 459 lightblue/blau/JAKO blau, 800 schwarz



434



800

**NEU**  
04|2025

### 2774 - SCHIENBEINSCHONER RIVER CLASSIC

Leichte Hartschale mit fixiertem Knöchelschutz  
und Klettverschluss zur weiteren Fixierung

XS (Körpergröße bis 120 cm),  
S (Körpergröße 120-140 cm),  
M (Körpergröße 140-160 cm),  
L (Körpergröße ab 160 cm)

**17,99 €**

434 skyblue/navy/coral, 459 lightblue/blau/JAKO blau, 800 schwarz



434



459



800



800

**NEU**  
04|2025

### 2776 - SCHIENBEINSCHONER RIVER LIGHT

Leichter Schienbeinschoner zum Einschleiben | Elastischer Strumpf zur Fixierung | Ergonomisch geformte Hartschale mit EVA-Schaum für optimalen Tragekomfort

- XS (Körpergröße bis 120 cm),
- S (Körpergröße 120-140 cm),
- M (Körpergröße 140-160 cm),
- L (Körpergröße ab 160 cm)

**19,99 €**

434 skyblue/navy/coral, 459 lightblue/skyblue/blau, 800 schwarz

**NEU**  
04|2025

### 2715 - ERSATZSTRUMPF SCHIENBEINSCHONER 2.0

91 % Polyester, 9 % Elasthan  
Strumpf aus elastischem Polyester-Elasthan zur Fixierung

XS, S, M, L

**6,99 €**

800 schwarz





**NEU**  
02|2025

### 2778 - MINI-SCHIENBEINSCHÖNER PRO

Flexibler Schienbeinschoner zum Einschieben |  
Optimale Passform, sicherer Halt | Aus recycel-  
barem TPE Kunststoff | Made in Germany |  
8 x 0,5 x 12 cm (LxBxH) | Gewicht: 45 g |  
Für Erwachsene und Kinder geeignet

XXS **24,99 €**

**800** schwarz

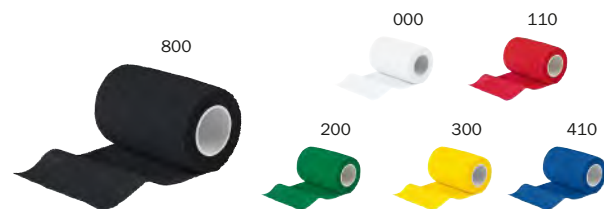

### 2925 - STUTZENTAPE

96 % Polypropylen, 4 % Elasthan

Flexibles Kunststoffband zur Fixierung  
von Schienbeinschonern, Stutzenstrümpfen  
und Stutzen | Keine Kleberückstände

7,5 x 200 cm (2,99 €/m) **5,99 €**

**000** weiß, **110** sportrot, **200** sportgrün,  
**300** citro, **410** sportroyal, **800** schwarz



### 2923 - STUTZENHALTER

70 % Polyester, 30 % Elasthan

Mit Klettverschluss zur Fixierung

Breite 2,5 cm 1 Paar **7,99 €**

**000** weiß, **110** sportrot, **200** sportgrün,  
**300** citro, **410** sportroyal, **800** schwarz

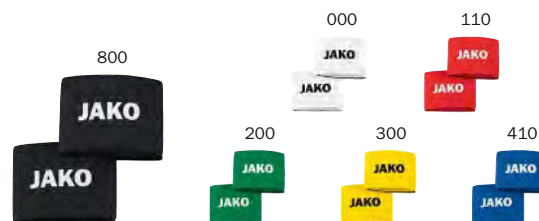

### 2924 - SCHIENBEINSCHÖNERHALTER

70 % Polyester, 30 % Elasthan

Mit Klettverschluss zur Fixierung

Breite 6,5 cm 1 Paar **9,99 €**

**000** weiß, **110** sportrot, **200** sportgrün,  
**300** citro, **410** sportroyal, **800** schwarz



# TORWART & SCHIEDSRICHTER





**NEU**  
04|2025

**8946 - TW-TRIKOT RIVER**  
Polyester-Interlock, 100 % Polyester (recycelt)  
Rippkragen | Lieferbar bis 2028  
S, M, L, XL, XXL, 3XL      **39,99 €**

**8946K - KINDERGRÖSSEN**  
Mit Ellenbogenpolsterung  
116, 128, 140, 152, 164      **34,99 €**  
**251** minze, **365** coral, **430** skyblue, **800** schwarz

**KEEP DRY**

**8923 - TW-TRIKOT POWER**  
Polyester-Interlock, 100 % Polyester (recycelt)  
Kontrasteinsatz an Schulter und Ärmel |  
Ellenbogenpolsterung | Lieferbar bis 2026  
116, 128, 140, 152, 164      **29,99 €**  
S, M, L, XL, XXL      **34,99 €**

**100** rot, **210** neongrün, **300** citro, **375** flame/marine,  
**433** skyblue/marine, **800** schwarz, **840** steingrau

## HOSEN & STUTZEN

**Hosen:**  
4423 - Sporthose POWER | ab 19,99 € | S. 175  
4400 - Sporthose MANCHESTER 2.0 | ab 13,99 € | S. 176

**Stutzen:**  
3808 - Stutzenstrumpf ROMA | 9,99 € | S. 184  
3814 - Stutzenstrumpf GLASGOW 2.0 | 9,99 € | S. 180  
3414 - Stutzen GLASGOW 2.0 | 6,99 € | S. 180



08



### 8935 - TW-HOSE PROFI

Polyester-Piqué, 100 % Polyester

Abriebfeste und gepolsterte Kevlar Einsätze  
im Knie- und Hüftbereich | Ripp-Einsatz an  
der Wade | Elastischer Bund mit Kordelzug

128, 140, 152, 164  
S, M, L, XL, XXL

**44,99 €**  
**54,99 €**

08 schwarz





### 8936 - TW-HOSE

Polyester-Piqué, 100 % Polyester

Ergonomische, gepolsterte Einsätze im Knie- und Hüftbereich | Ripp-Einsatz an der Wade | Elastischer Bund mit Kordelzug

116, 128, 140, 152, 164  
S, M, L, XL, XXL, 3XL

**39,99 €**  
**44,99 €**

08 schwarz



### 8938 - TW-CAPRI

Polyester-Piqué, 100 % Polyester

Ergonomische, gepolsterte Einsätze im Knie- und Hüftbereich | Elastischer Bund mit Kordelzug

128, 140, 152, 164  
S, M, L, XL, XXL, 3XL

**39,99 €**  
**44,99 €**

08 schwarz



### 8939 - TW-SHORT

Polyester-Piqué, 100 % Polyester

Ergonomische, gepolsterte Einsätze im Hüftbereich | Elastischer Bund mit Kordelzug

128, 140, 152, 164  
S, M, L, XL, XXL, 3XL

**29,99 €**  
**34,99 €**

08 schwarz



08



Rückansicht



### 8965 - TW-UNDERWEAR LA

Polyester-Stretch-Tech, 87 % Polyester, 13 % Elasthan  
Elastisches Material mit leicht kompressiver Wirkung |  
Bodyfit | Flexible Ellenbogenpolsterung

XS, S, M, L, XL, XXL

49,99 €

08 schwarz

08



Rückansicht



### 8986 - TW-UNDERWEAR TIGHT

Polyester-Stretch-Tech, 83 % Polyester, 17 % Elasthan  
Komfortbund | Elastisches Material mit  
leicht kompressiver Wirkung | Bodyfit |  
Flexible Hüft- und Oberschenkelpolsterung

XS, S, M, L, XL, XXL

34,99 €

08 schwarz





**NEU**  
02|2025

### 2581 - TW-HANDSCHUH RIVER WRC PROTECTION

Deutscher Qualitätshaftschaum | V-Finger Protection,  
herausnehmbare Protektoren an allen Fingern |  
Regular Cut | Elastische Lasche zur Fixierung |  
Atmungsaktive Einsätze

7, 7.5, 8, 8.5, 9, 9.5,  
10, 10.5, 11, 11.5, 12

**99,99 €**

436 skyblue/coral/navy

933



933



933

**NEU**  
02|2025

**2582 - TW-HANDSCHUH  
RIVER GIGA NC**

Deutscher Qualitätshaftschaum | Negative Cut |  
Atmungsaktives Neopren für maximale Belüftung |  
Elastische Lasche fixiert den Handschuh optimal

7, 7.5, 8, 8.5, 9, 9.5,  
10, 10.5, 11, 11.5, 12

**89,99 €**
**933** navy/skyblue/coral

**NEU**  
02|2025

**2585 - TW-HANDSCHUH  
RIVER BASIC RC PROTECTION**

Deutscher Qualitätshaftschaum | V-Finger  
Protection | Regular Cut | 360° Closure  
System | Atmungsaktive Einsätze

4, 5, 6, 7, 8, 9, 10, 11, 12

**39,99 €**
**933** navy/skyblue/coral

**NEU**  
02|2025

**2589 - TW-HANDSCHUH  
RIVER BASIC RC**

Deutscher Qualitätshaftschaum | Regular Cut |  
360° Closure System | Atmungsaktive Einsätze

4, 5, 6, 7, 8, 9, 10, 11, 12

**34,99 €**
**933** navy/skyblue/coral



436

**NEU**  
02|2025

**2583 - TW-HANDSCHUH  
RIVER SUPERSOFT RC**

 Deutscher Qualitätshaftschaum | Regular Cut |  
360° Closure System | Atmungsaktive Einsätze

 7, 7.5, 8, 8.5, 9, 9.5,  
10, 10.5, 11, 11.5, 12

**59,99 €**

436 skyblue/coral/navy

436

**NEU**  
02|2025

**2584 - TW-HANDSCHUH  
RIVER SUPERSOFT NC**

 Deutscher Qualitätshaftschaum | Negative Cut |  
360° Closure System | Atmungsaktive Einsätze

 7, 7.5, 8, 8.5, 9, 9.5,  
10, 10.5, 11, 11.5, 12

**59,99 €**

436 skyblue/coral/navy

192

**NEU**  
02|2025

**2580 - TW-HANDSCHUH  
RIVER BASIC JUNIOR RC**

 Regular Cut | Seiteneinstieg mit umlaufender  
Lasche | Atmungsaktive Einsätze

3, 4, 5, 6, 7, 8

**19,99 €**

192 coral/skyblue/navy



03



08



89



Rückansicht



### 4271 - SCHIEDSRICHTER TRIKOT KA

Polyester-Interlock, 100 % Polyester

Aufgesetzte Brusttaschen mit Klettverschluss | Rippkragen mit Druckknopfleiste | Rücken aus Micro-Mesh

XS, S, M, L, XL, XXL, 3XL

**39,99 €**

**03** lemon, **08** schwarz, **89** JAKO blau





08

89

Rückansicht



Rückansicht



89



### 4371 - SCHIEDSRICHTER TRIKOT LA

Polyester-Interlock, 100 % Polyester

Aufgesetzte Brusttaschen mit Klettverschluss |  
Rippkragen mit Druckknopfleiste | Ärmelab-  
schluss mit Ripp | Rücken aus Micro-Mesh

XS, S, M, L, XL, XXL, 3XL

**44,99 €**

03 lemon, 08 schwarz, 89 JAKO blau



### 4471 - SCHIEDSRICHTER SPORTHOSE

Polyester-Interlock, 100 % Polyester

Ohne Innenslip | Aufgesetzte Gesäßtasche  
mit Klettverschluss | Seitentaschen |  
Elastischer Bund mit Kordelzug

XS, S, M, L, XL, XXL, 3XL

**29,99 €**

08 schwarz

### 3814 - STUTZENSTRUMPF GLASGOW 2.0

67 % Polyester, 31 % Baumwolle, 2 % Elasthan

Mesh-Einsatz an der Wade | Ripp-Struktur am  
Knöchel | Breiter Ripp-Bund | Baumwoll-Fuß |  
Mit JAKO Logo

1 (27-30), 2 (31-34), 3 (35-38),

4 (39-42), 5 (43-46), 6 (47-50)

**9,99 €**

08 schwarz, 89 JAKO blau | weitere Farben auf S. 180



# UNDERWEAR





**NEU** 04|2025 **6479 - LONGSLEEVE FUNCTION**

Polyester-Stretch-Jersey  
91 % Polyester (recycelt), 9 % Elasthan  
Bodyfit



S, M, L, XL, XXL **29,99 €**  
000 weiß, 100 rot, 400 royal, 623 gelb,  
632 grün, 800 schwarz, 825 grau, 900 marine

**NEU** 04|2025 **8479 - LONG TIGHT FUNCTION**

Polyester-Stretch-Jersey  
91 % Polyester (recycelt), 9 % Elasthan  
Bodyfit | Komfortbund



116, 128, 140, 152, 164 **22,99 €**  
S, M, L, XL, XXL **24,99 €**  
000 weiß, 100 rot, 400 royal, 623 gelb,  
632 grün, 800 schwarz, 825 grau, 900 marine



400



**NEU**  
031/2025

**6459 - LONGSLEEVE LIGHTWEIGHT**

96 % Polyamide (80 % recycelt), 4 % Elasthan  
Seamless | Bodyfit | Weicher Griff | Lightweight



3XS, XXS, XS  
S, M, L, XL

**29,99 €**

**34,99 €**



**000** weiß, **100** rot, **207** dunkelgrün, **400** royal,  
**623** gelb, **800** schwarz, **825** grau, **900** marine





**NEU** 8579 - SHORT TIGHT FUNCTION

04|2025  
 Polyester-Stretch-Jersey  
 91 % Polyester (recycelt), 9 % Elasthan  
 Elastischer Bund



116, 128, 140, 152, 164 **17,99 €**  
 S, M, L, XL, XXL **19,99 €**

**000** weiß, **100** rot, **400** royal, **623** gelb,  
**632** grün, **800** schwarz, **825** grau, **900** marine

**NEU** 8559 - SHORT TIGHT SEAMLESS

03|2025  
 93 % Polyamid, 7 % Elasthan  
 Seamless | Bodyfit | Weicher Griff | Lightweight



XS, S, M, L, XL, XXL **24,99 €**

**000** weiß, **100** rot, **207** dunkelgrün,  
**400** royal, **800** schwarz, **900** marine



000 110 200 410 930



00 01 04 06 09 13 10 18 25 30 40 89



### 6456 - LONGSLEEVE COMFORT RECYCELT

100 % Polyamid (recycelt)  
Seamless | Bodyfit | Weicher Griff



3XS, XXS, XS  
S, M, L, XL, XXL

39,99 €  
44,99 €

000 weiß, 110 sportrot, 200 sportgrün,  
410 sportroyal, 800 schwarz, 930 navy



### 6455 - LONGSLEEVE COMFORT 2.0

100 % Polyamid  
Seamless | Bodyfit | Weicher Griff

3XS, XXS, XS  
S, M, L, XL, XXL

34,99 €  
39,99 €

00 weiß, 01 sportrot, 04 sportroyal, 06 sportgrün,  
08 schwarz, 09 navy, 10 lila, 13 weinrot, 18 flame,  
25 neongrün, 30 citro, 40 steingrau, 89 JAKO blau





### 6955 - TURTLENECK COMFORT 2.0

100 % Polyamid  
Seamless | Bodyfit | Weicher Griff

3XS, XXS, XS **37,99 €**  
S, M, L, XL, XXL **42,99 €**

**00** weiß, **01** sportrot, **04** sportroyal,  
**06** sportgrün, **08** schwarz, **09** navy



### 6555 - LONG TIGHT COMFORT 2.0

93 % Polyamid, 7 % Elasthan  
Seamless | Bodyfit | Weicher Griff

3XS, XXS, XS **32,99 €**  
S, M, L, XL, XXL **34,99 €**

**00** weiß, **01** sportrot, **04** sportroyal,  
**06** sportgrün, **08** schwarz, **09** navy



08



00



Rückansicht



### 6155 - T-SHIRT COMFORT 2.0

100 % Polyamid  
Seamless | Bodyfit | Weicher Griff

S, M, L, XL, XXL

34,99 €

00 weiß, 08 schwarz

08



00



Rückansicht



### 6055 - TANKTOP COMFORT 2.0

100 % Polyamid  
Seamless | Bodyfit | Weicher Griff

S, M, L, XL, XXL

29,99 €

00 weiß, 08 schwarz





### 8555 - SHORT TIGHT COMFORT 2.0

93 % Polyamid, 7 % Elasthan  
Seamless | Bodyfit | Weicher Griff

S, M, L, XL, XXL **29,99 €**

**00** weiß, **08** schwarz



### 8516 - TIGHT BASIC 2.0

Polyester-Stretch-Jersey, 88 % Polyester, 12 % Elasthan  
Elastischer Bund

116, 128, 140, 152, 164 **20,99 €**  
S, M, L, XL, XXL **22,99 €**

**00** weiß, **01** sportrot, **04** sportroyal, **06** sportgrün,  
**08** schwarz, **09** navy, **30** citro, **45** skyblue



### 8551 - SHORT TIGHT COMPRESSION 2.0

Polyester-Stretch-Tech, 87 % Polyester, 13 % Elasthan  
**Mesh-Einsatz:** 88 % Polyester, 12 % Elasthan

Komfortbund in moderner Melange Optik | Elastisches  
Material mit leicht kompressiver Wirkung | Bodyfit |  
Mesh-Einsätze | Flatlock-Nähte

140, 152, 164 **27,99 €**  
S, M, L, XL, XXL **29,99 €**

**00** weiß, **01** sportrot, **03** citro, **04** sportroyal, **06** sportgrün,  
**08** schwarz, **09** navy, **40** steingrau



08



Rückansicht



**6957 - TURTLENECK WINTER**

**Polyester-Stretch-Brush, 92 % Polyester, 8 % Elasthan**

Thermoisolierendes Funktionsmaterial schützt optimal vor Kälte | Weiche Innenseite durch leicht angerautes Material | Leicht kompressive Wirkung | Bodyfit | Flatlock-Nähte | Solange der Vorrat reicht

S, M, L, XL, XXL

**44,99 €**

08 schwarz

08



**8457 - LONG TIGHT WINTER**

**Polyester-Stretch-Brush, 92 % Polyester, 8 % Elasthan**

Thermoisolierendes Funktionsmaterial schützt optimal vor Kälte | Weiche Innenseite durch leicht angerautes Material | Komfortbund | Leicht kompressive Wirkung | Bodyfit | Flatlock-Nähte | Solange der Vorrat reicht

S, M, L, XL, XXL

**39,99 €**

08 schwarz





08



08



08



40



21

40



21

40



### 8561 - BOXERSHORT FUNKTION

**Polyester-Stretch-Tech**, 92 % Polyester, 8 % Elasthan  
Schnelltrocknendes Material für ein angenehmes  
Tragegefühl | Komfortbund | Flatlock-Nähte |  
Solange der Vorrat reicht

S, M, L, XL, XXL

**19,99 €**

**08** schwarz, **40** grau meliert



### 6204 - BOXERSHORT BASIC 2ER PACK

**Single-Stretch-Jersey**, 95 % Baumwolle, 5 % Elasthan  
**Fb. 40:** 50 % Baumwolle, 45 % Polyester, 5 % Elasthan  
Schnelltrocknendes Material für ein angenehmes  
Tragegefühl | Komfortbund | Flatlock-Nähte |  
Solange der Vorrat reicht

S, M, L, XL, XXL

**15,99 €**

**08** schwarz, **21** anthrazit, **40** grau meliert



### 6205 - BOXERSHORT PREMIUM 2ER PACK

**Single-Stretch-Jersey**, 90 % Baumwolle, 10 % Elasthan  
**Fb. 40:** 50 % Baumwolle, 45 % Polyester, 5 % Elasthan  
Schnelltrocknendes Material für ein angenehmes  
Tragegefühl | Komfortbund | Flatlock-Nähte | Mit  
eingestanztem JAKO Logo | Solange der Vorrat reicht

S, M, L, XL, XXL

**17,99 €**

**08** schwarz, **21** anthrazit, **40** grau meliert



JAKO

# JACKEN



800



Rückansicht

**NEU**  
09|2025

### 7408 - JACKE FUNCTION

100 % Polyester, 3000 mm TPU



Wind- und wasserabweisendes Obermaterial mit Membrane | Innenfutter aus Mesh mit offenem Abschluss im Rücken | Belüftungsöffnung am Rücken | Verstellbarer Saum | Verstellbare Kapuze | Seitentaschen mit Reißverschluss | Innentasche mit Klett

S, M, L, XL, XXL, 3XL, 4XL

**119,99 €**

800 schwarz

800



Rückansicht

**NEU**  
09|2025

### 7308 - ZIPTOP FUNCTION

100 % Polyester, 3000 mm Laminierung



Wind- und wasserabweisendes Obermaterial mit Laminierung | Verstellbarer Saum | Verstellbare Kapuze | Seitentaschen mit Reißverschluss

S, M, L, XL, XXL, 3XL, 4XL

**89,99 €**

800 schwarz



840



100

200

400

800

900



### 7423 - ALLWETTERJACKE POWER

100 % Polyester, 3000 mm Laminierung/3000 g/m<sup>2</sup>/24h

Kontrasteinsatz an Schulter und Ärmel | Wind- und wasserabweisendes Obermaterial mit Laminierung | Jackenabschluss mit Kordelzug und Stopperrn | Elastischer Ärmelabschluss | Im Kragen integrierte Kapuze | Seitentaschen mit Reißverschluss

128, 140, 152, 164

59,99 €

S, M, L, XL, XXL, 3XL

69,99 €

100 rot, 200 sportgrün, 400 royal, 800 schwarz,  
840 steingrau, 900 marine





840



Rückansicht



100

200

400

800

900



### 7402 - ALLWETTERJACKE TEAM 2.0

100 % Polyester, 1500 mm PU

Innenfutter: 100 % Polyester

Wasserabweisendes Obermaterial mit PU-Beschichtung |  
Verlängerter Rücken | Innenfutter aus Mesh mit offenem  
Abschluss im Rücken | Ärmelabschluss mit elastischer  
Binding | Seitentaschen mit Reißverschluss

116, 128, 140, 152, 164

S, M, L, XL, XXL, 3XL, 4XL

**39,99 €**

**44,99 €**

**100** rot, **200** sportgrün, **400** royal, **800** schwarz,  
**840** steingrau, **900** marine



### 7302 - RAINZIP TEAM

100 % Polyester, 1500 mm PU

Wasserabweisendes Obermaterial mit PU-Beschichtung |  
Ärmelabschluss mit elastischer Binding

116, 128, 140, 152, 164 **34,99 €**  
S, M, L, XL, XXL, 3XL, 4XL **39,99 €**

**100** rot, **200** sportgrün, **400** royal,  
**800** schwarz, **840** steingrau, **900** marine



### 7502 - REGENHOSE TEAM 2.0

100 % Polyester, 1500 mm PU

Wasserabweisendes Obermaterial  
mit PU-Beschichtung | Seitentaschen  
mit Reißverschluss | Elastischer  
Beinabschluss mit Reißverschluss |  
Elastischer Bund mit Kordelzug

116, 128, 140, 152, 164 **34,99 €**  
S, M, L, XL, XXL, 3XL **39,99 €**

**800** schwarz





800



100

400

440

900



### 7403 - ALLWETTERJACKE ALLROUND

100 % Polyester, 5000 mm Laminierung, 5000 g/m<sup>2</sup>/24h

Innenfutter: 100 % Polyester

Wasserabweisendes Obermaterial mit Laminierung |  
Getapte Hauptnähte | Weicher Fleece in der Kragen  
Innenseite | Innenfutter aus Mesh | Ärmelabschluss  
mit Klett | Seitentaschen mit Reißverschluss

S, M, L, XL, XXL, 3XL, 4XL

**79,99 €**

**100** rot, **400** royal, **440** JAKO blau, **800** schwarz, **900** marine



800



800



840

900

Rückansicht



840

900

Rückansicht



### 7607 - SOFTSHELLJACKE PREMIUM

100 % Polyester, 5000 mm TPU Membran,  
5000 g/m<sup>2</sup>/24h

Wind- und wasserabweisendes Obermaterial | Weiches Fleece auf der Innenseite | Verlängerter Rücken | Kapuze mit Kordelzug und Stopperrn | Seitentaschen mit Reißverschluss | Brusttasche mit Reißverschluss | Innentasche mit Reißverschluss

128, 140, 152, 164 **89,99 €**  
S, M, L, XL, XXL, 3XL, 4XL, 5XL **99,99 €**  
34, 36, 38, 40, 42, 44, 46 **99,99 €**

800 schwarz, 840 steingrau, 900 marine



### 7007 - SOFTSHELLWESTE PREMIUM

100 % Polyester, 5000 mm TPU Membran,  
5000 g/m<sup>2</sup>/24h

Wind- und wasserabweisendes Obermaterial | Weiches Fleece auf der Innenseite | Verlängerter Rücken | Seitentaschen mit Reißverschluss | Brusttasche mit Reißverschluss | Innentasche mit Reißverschluss

S, M, L, XL, XXL, 3XL, 4XL, 5XL **69,99 €**  
34, 36, 38, 40, 42, 44, 46 **69,99 €**

800 schwarz, 840 steingrau, 900 marine





08 Rückansicht



04 11 22 99



### 7605 - SOFTSHELLJACKE LIGHT

**Oberstoff:** 100 % Polyester,  
5000 mm PU, 5000 g/m<sup>2</sup>/24h

Wind- und wasserabweisendes Obermaterial |  
Jackenabschluss mit elastischer Binding | Kapuze  
mit Kordelzug und Stoppern | Seitentaschen mit  
Reißverschluss | Brusttasche mit Reißverschluss

S, M, L, XL, XXL, 3XL **99,99 €**  
34, 36, 38, 40, 42, 44 **99,99 €**

**08** schwarz, **40** grau meliert



### 7604 - SOFTSHELLJACKE TEAM

**Oberstoff:** 92 % Polyester, 8 % Elasthan,  
12000 mm PU, 6000 g/m<sup>2</sup>/24h

Wind- und wasserabweisendes Obermaterial |  
Weiches Fleece auf der Innenseite |  
Seitentaschen mit Reißverschluss

128, 140, 152, 164 **79,99 €**  
S, M, L, XL, XXL, 3XL, 4XL **89,99 €**  
34, 36, 38, 40, 42, 44 **89,99 €**

**04** royal, **08** schwarz, **11** chili rot, **22** soft green, **99** marine



40

99

Rückansicht



40

99

Rückansicht

### 7004 - HYBRIDJACKE PREMIUM

**Oberstoff:** 100 % Nylon

**Wattierung:** 100 % Polyester

**Ärmel und Seiteneinsätze:** 90 % Polyester, 10 % Elasthan

Wärmeisolierende Wattierung an Brust und Rücken | Ärmel- und Seitenbereich mit hochelastischem Funktionsmaterial | Jacken- und Ärmelabschluss mit elastischer Binding | Seitentaschen mit Reißverschluss

S, M, L, XL, XXL, 3XL  
34, 36, 38, 40, 42, 44

**89,99 €**  
**89,99 €**

**08** schwarz, **40** steingrau, **99** marine

### 7005 - STEPPWESTE PREMIUM

**Oberstoff:** 100 % Nylon

**Wattierung:** 100 % Polyester

**Seiteneinsätze:** 90 % Polyester, 10 % Elasthan

Wärmeisolierende Wattierung an Brust und Rücken | Seitenbereich mit hochelastischem Funktionsmaterial | Armloch- und Jackenabschluss mit elastischer Binding | Seitentaschen mit Reißverschluss

S, M, L, XL, XXL, 3XL  
34, 36, 38, 40, 42, 44

**79,99 €**  
**79,99 €**

**08** schwarz, **40** steingrau, **99** marine





08

Rückansicht

### 7204 - STEPPJACKE

**Oberstoff:** 100 % Nylon  
**Wattierung:** 100 % Polyester  
**Innenfutter:** 100 % Nylon

Ultraleicht | Wärmeisolierende Wattierung |  
 Jacken- und Ärmelabschluss mit elastischer Binding |  
 Wattierte Kapuze | Seitentaschen mit Reißverschluss |  
 Beutel zum Verstauen | Geringes Packvolumen

128, 140, 152, 164  
 S, M, L, XL, XXL, 3XL, 4XL  
 34, 36, 38, 40, 42, 44

**99,99 €**  
**109,99 €**  
**109,99 €**

**08** schwarz, **99** marine



Rückansicht



103

262

402

801

831

### 7703 - FLEECEJACKE

**Micro-Fleece**, 100 % Polyester  
 Seitentaschen mit Reißverschluss

128, 140, 152, 164  
 S, M, L, XL, XXL, 3XL, 4XL, 5XL  
 34, 36, 38, 40, 42, 44, 46, 48

**44,99 €**  
**54,99 €**  
**54,99 €**

**103** rot/weinrot, **262** grün/sportgrün, **402** royal/marine,  
**801** schwarz/anthrazit, **831** anthrazit/schwarz, **906** marine/darkblue



800



522



919



Rückansicht

**NEU** 7207 - JACKE PUFFY  
09/2025

100 % Nylon

Wärmeisolierende, leichte Wattierung |  
Ärmelabschluss mit elastischer Binding |  
Verstellbarer Saum | Seitentaschen

S, M, L, XL, XXL, 3XL, 4XL

**99,99 €**

522 hellgrau, 800 schwarz, 919 nachtblau





800



241



Rückansicht

**NEU**  
09|2025

### 7808 - BOMBERJACKE

100 % Polyester, 3000 mm Laminierung



Wind- und wasserabweisendes Obermaterial mit Laminierung | Wärmeisolierende, leichte Wattierung | Gesteptes Innenfutter | Ärmelbündchen und Saum aus Strick-Ripp | Seitentaschen mit Reißverschluss | Innentasche mit Klett

S, M, L, XL, XXL, 3XL, 4XL

**99,99 €**

**241** olivgrün, **800** schwarz



### 7103 - COACHJACKE TEAM MIT KAPUZE

**Polyester-Ribstop**, 100 % Polyester, 1500 mm Laminierung

**Wattierung:** 100 % Polyester

**Innenfutter:** 100 % Polyester

Wind- und wasserabweisendes Obermaterial mit Laminierung | Wärmeisolierende Wattierung | Weiches Fleece auf der Innenseite | Integrierte Rippbündchen im Ärmel | Kapuze mit Kordelzug und Stoppern | Ohne Kordeln bei Kindergrößen | Seitentaschen mit Reißverschluss

128, 140, 152, 164  
S, M, L, XL, XXL, 3XL, 4XL

**99,99 €**  
**109,99 €**

**100** rot, **200** sportgrün, **400** royal, **800** schwarz,  
**840** steingrau, **900** marine



### 7104 - COACHJACKE TEAM

**Polyester-Ribstop**, 100 % Polyester, 1500 mm Laminierung

**Wattierung:** 100 % Polyester

**Innenfutter:** 100 % Polyester

Wind- und wasserabweisendes Obermaterial mit Laminierung | Wärmeisolierende Wattierung | Weiches Fleece auf der Innenseite | Integrierte Rippbündchen im Ärmel | Seitentaschen mit Reißverschluss

128, 140, 152, 164  
S, M, L, XL, XXL, 3XL, 4XL

**89,99 €**  
**99,99 €**

**100** rot, **200** sportgrün, **400** royal, **800** schwarz,  
**840** steingrau, **900** marine





**NEU**  
09|2025

### 7210 - STADIONJACKE

100 % Polyester, 3000 mm Laminierung



Wind- und wasserabweisendes Obermaterial mit Laminierung | Wärmeisolierende, leichte Wattierung | Verstellbare Kapuze | Seitentaschen mit Reißverschluss | Veredlungsfläche auf dem Rücken

128, 140, 152, 164  
S, M, L, XL, XXL, 3XL, 4XL

**99,99 €**  
**119,99 €**

**100** rot, **260** grün, **400** royal, **800** schwarz, **825** grau, **900** marine



08



Rückansicht



### 7105 - BANKMANTEL TEAM

**Oberstoff:** 100 % Polyester, 1500 mm PU

**Wattierung:** 100 % Polyester

**Ärmel und Innenfutter:** 100 % Polyester

Wasserabweisendes Obermaterial mit PU-Beschichtung |  
Wärmeisolierende Wattierung | Ärmelabschluss mit  
elastischer Binding | 2-Wege-Reißverschluss | Stepp-  
Nähte im Brust- und Rückenbereich innen und an den  
Ärmeln außen | Wattierte Kapuze mit Innenfutter |  
Seitentaschen

S, M, L, XL, XXL

**169,99 €**

**08** schwarz





800



Rückansicht

**NEU**  
09|2025

### 7208 - WINTERJACKE FUNCTION

100 % Polyester, 5000 mm TPU



Wind- und wasserabweisendes Obermaterial mit Membrane |  
Wärmeisolierende Wattierung | Gesteptes Innenfutter |  
Ärmelabschlüsse mit elastischen Bündchen | Verstellbarer  
Saum | Abnehmbare Kapuze | Kapuze mit Kordelzug und  
Stopperrn | Seitentaschen mit Reißverschluss | Innentasche  
mit Klett

S, M, L, XL, XXL, 3XL, 4XL

**179,99 €**

**800** schwarz



# BÄLLE

## ZERTIFIKATE



Der Trainingsball WORLD (S. 230) wurde unter FAIRTRADE-Bedingungen hergestellt. Hier wird zusätzlicher Fokus auf die Auszahlung einer Prämie an die Produzentenorganisationen gelegt. Die Zahlung einer Prämie ermöglicht den Angestellten in gemeinsame Projekte zu investieren, welche die Lebens- und Arbeitsbedingungen der Menschen vor Ort verbessern.



Das „FIFA Quality Pro“ Zertifikat verspricht höchste Leistungsfähigkeit, Genauigkeit und Sicherheit. Mit diesem Gütesiegel wird eine optimale Leistungsfähigkeit auf höchster Ebene garantiert.



Mit dem „FIFA Basic“ Zertifikat ausgezeichnete Artikel erfüllen grundlegende Kriterien bezüglich Leistungsfähigkeit, Präzision, Sicherheit und Langlebigkeit.



## OBERFLÄCHE/GRIP

Das hochwertige, strukturierte PU-Material des Balls bietet optimalen Grip und sorgt für präzise Flugeigenschaften. Eine profilierte Oberfläche verbessert zusätzlich die Aerodynamik und verleiht dem Ball eine stabile Flugbahn.



Jetzt entdecken

## NÄHTE

**Handgenähte Bälle:** Die präzisen Nähte sorgen für eine hervorragende Formstabilität und halten den Balldruck optimal. Die hochwertige Verarbeitung verleiht dem Ball eine lange Lebensdauer und macht ihn besonders robust im Spiel.

**Maschinengenähte Bälle:** Die erhöhte Anzahl an Stichpunkten sorgt für eine besonders feste Verbindung der Panels, was den Ball strapazierfähig macht. Durch eine spezielle Konstruktion erhält er zudem das hochwertige Aussehen eines handgenähten Balls.

**Bonding Technologie:** Die nahtlose Verarbeitung macht den Ball besonders rund und ermöglicht höhere Geschwindigkeiten im Spiel. Der spezielle Klebstoff reduziert die Wasseraufnahme, was die Haltbarkeit deutlich erhöht und den Ball auch bei nassen Bedingungen formstabil hält.

**Hybrid Bälle:** Durch die Kombination aus Nähen und Kleben vereinen Hybrid-Bälle die Vorteile beider Technologien, was ihnen außergewöhnliche Haltbarkeit, Stabilität und optimale Spielbarkeit verleiht.



## SCHICHTEN

Die individuelle Kombination verschiedener Schaumstoffschichten sorgt für ein weiches, präzises Ballgefühl und gewährleistet gleichzeitig konstante Balleigenschaften, selbst bei niedrigen Temperaturen.

## BLASE

**Butyl Blase:** Die hohe Dichtigkeit der Butyl Blase minimiert den Luftverlust, wodurch der Ball lange seine Form behält. Ist die Blase zudem umwickelt, sorgt dies für eine perfekte Rundheit und entlastet das Material, was die Haltbarkeit weiter erhöht.

**Gummi Blase:** Die Gummi Blase bietet eine deutlich bessere Luftrückhaltung als die Latexblase. Ist die Gummi Blase zusätzlich umwickelt, trägt dies zu einer perfekten Rundheit des Balls und einer Entlastung des Materials bei.





**NEU** 2347 - SPIELBALL GLORY



FIFA QUALITY PRO-lizenzierter, offizieller  
Spielball | Bonding Technologie |  
14 Panel | Umwickelte Butyl Blase |  
Durch widerstandsfähige Oberfläche  
mit Polyurethan Schicht besonders  
für Kunstrasen geeignet

5 **99,99 €**

662 weiß/rubine red/cool grey



**NEU** 2376 - SPIELBALL FLOW



FIFA QUALITY PRO-lizenzierter, offizieller  
Spielball | Hybrid Technologie |  
12 Panel | Umwickelte Butyl Blase

5 **99,99 €**

665 weiß/navy/orange



**NEU** 2371 - SPIELBALL ICONIC



FIFA QUALITY PRO-lizenzierter, offizieller  
Spielball | Hybrid Technologie |  
32 Panel | Umwickelte Butyl Blase

5 **99,99 €**

656 weiß/navy/neongelb





666



**NEU** 2377 - TRAININGSBALL FLOW



FIFA BASIC-zertifizierter Trainingsball |  
Hybrid Technologie | 12 Panel |  
Umwickelte Butyl Blase

4, 5

**39,99 €**

666 weiß/fluor red/navy

663



BESONDERS FÜR  
KUNSTRASEN  
GEEIGNET

**NEU** 2348 - TRAININGSBALL GLORY



FIFA BASIC-zertifizierter Trainingsball | Bonding  
Technologie | 14 Panel | Umwickelte Gummi Blase |  
Durch widerstandsfähige Oberfläche mit Polyurethan-  
Schicht besonders für Kunstrasen geeignet

4, 5

**44,99 €**

663 weiß/rose/cool grey



**NEU 2342 - TRAININGSBALL RIVER**

FIFA BASIC-zertifizierter Trainingsball  
(Gr. 4 und 5) | Maschinengenäht und  
geklebt | 32 Panel | Gummi Blase



3, 4, 5

**24,99 €**

659 weiß/navy, 666 weiß/grün, 667 weiß/gelb

**NEU 2355 - TRAININGSBALL CONTRAST**

FIFA BASIC-zertifizierter Trainingsball  
(Gr. 4 und 5) | Handgenäht |  
32 Panel | Butyl Blase



3, 4, 5

**34,99 €**

658 weiß/schwarz, 668 weiß/coral, 669 weiß/mint



**NEU 2372 - TRAININGSBALL ICONIC**

FIFA BASIC-zertifizierter Trainingsball |  
Hybrid Technologie | 32 Panel |  
Umwickelte Gummi Blase



4, 5

**39,99 €**

657 weiß/navy/coral

**FAIRTRADE 2335 - TRAININGSBALL WORLD**

FAIRTRADE-zertifiziert | Hybrid Technologie |  
12 Panel | Umwickelte Butyl Blase |  
Panel mit Sternenprint



5

**59,99 €**

649 weiß/neongrün/marine,  
651 weiß/pink/schwarz

**FIFA BASIC 2313 - TRAININGSBALL ANIMAL**

FIFA BASIC-zertifizierter Trainingsball |  
Hybrid Technologie | 32 Panel | Umwickelt  
Gummi Blase | Panel mit Animalprint



4, 5

**39,99 €**

701 weiß/schwarz/steingrau,  
797 weiß/pink/schwarz\*

| \*Solange der Vorrat reicht



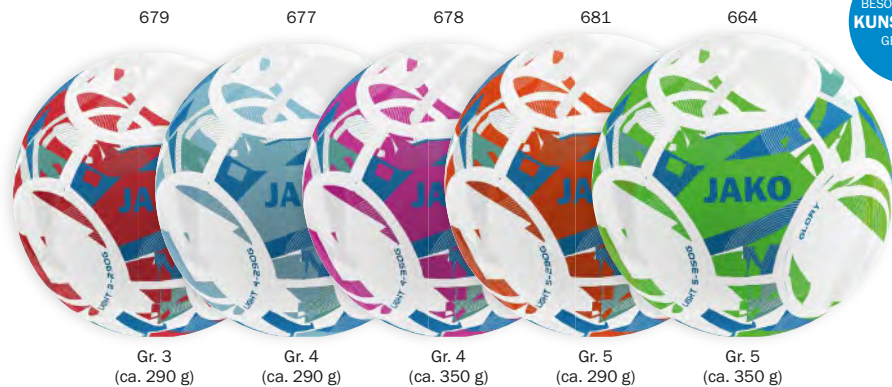

BESONDERS FÜR  
KUNSTRASEN  
GEEIGNET

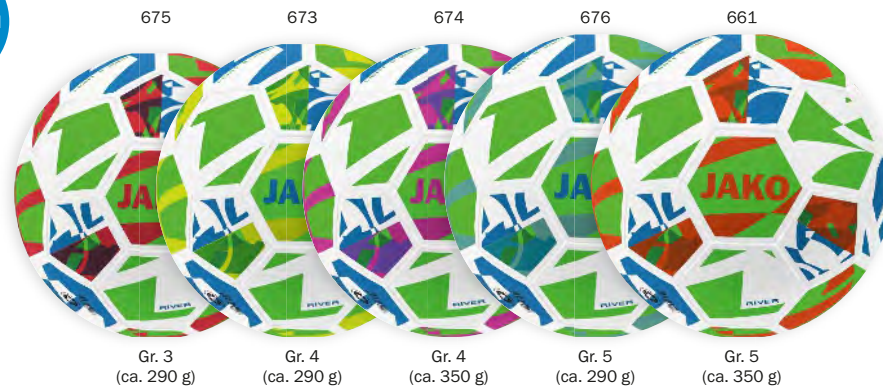

**NEU 2349 - LIGHTBALL GLORY**

Bonding Technologie | 14 Panel | Umwickelte Gummi Blase | Durch widerstandsfähige Oberfläche mit Polyurethan Schicht besonders für Kunstrasen geeignet

3, 4, 5 **34,99 €**

664 weiß/neongrün/JAKO blau, 677 weiß/lightblue/JAKO blau, 678 weiß/pink/JAKO blau, 679 weiß/rot/JAKO blau, 681 weiß/neonorange/JAKO blau

**NEU 2343 - LIGHTBALL RIVER**

Maschinengenäht | 32 Panel | Umwickelte Gummi Blase

3, 4, 5 **24,99 €**

661 weiß/neongrün/neonorange, 673 weiß/neongrün/neongelb, 674 weiß/neongrün/pink, 675 weiß/neongrün/rot, 676 weiß/neongrün/mint

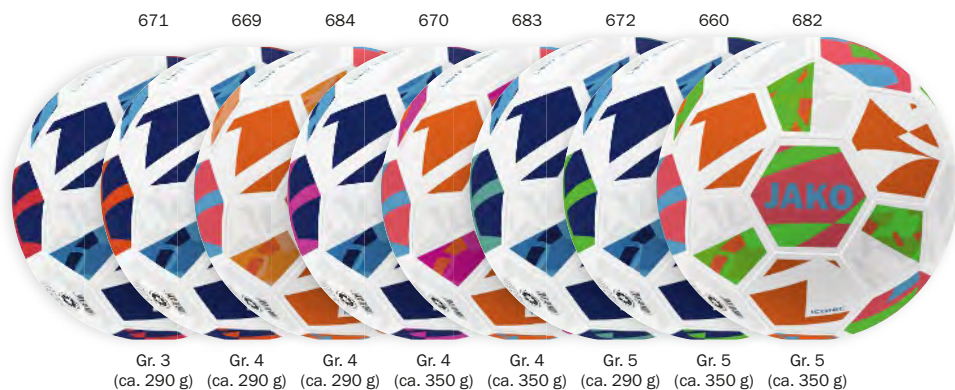

**NEU 2373 - LIGHTBALL ICONIC**

Hybrid Technologie | 32 Panel | Umwickelte Gummi Blase

3, 4, 5 **29,99 €**

660 weiß/navy/neongrün, 669 weiß/navy/neonorange, 670 weiß/navy/pink, 671 weiß/navy/rot, 672 weiß/navy/mint, 682 weiß/coral/neongrün, 683 weiß/coral/pink, 684 weiß/coral/lightorange



**NEU 2339 - MINIBALL ICONIC**

Maschinengenäht | 16 Panel | Gummi Blase

1 **11,99 €**

668 weiß/JAKO blau/neongelb, 685 weiß/schwarz/rot, 689 weiß/cyan/neongelb

693

**NEU**  
04|2025

**2367 - SPIELBALL FUTSAL**
**FIFA**  
QUALITY PRO

 FIFA QUALITY PRO-lizenziertes, offizieller  
Spielball | Hybrid Technologie | 32 Panel |  
Umwickelte Butyl Blase

4

54,99 €

693 weiß/navy/skyblue

694

**NEU**  
04|2025

**2368 - TRAININGSBALL FUTSAL**

 Hybrid Technologie | 32 Panel |  
Umwickelte Butyl Blase

4

34,99 €

694 weiß/navy/dusky pink

695

 Gr. 4  
(ca. 290 g)

696

 Gr. 4  
(ca. 350 g)

**NEU**  
04|2025

**2366 - LIGHTBALL FUTSAL**

 Hybrid Technologie | 32 Panel |  
Umwickelte Butyl Blase

4

34,99 €

695 weiß/navy/neongrün, 696 weiß/navy/rot

692

**NEU**  
09|2025

**2387 - INDOORBALL ICONIC**

 Handgenäht | Filz-Obermaterial |  
4-fache Laminierung für optimale  
Widerstandsfähigkeit | 32 Panel |  
Butyl Blase

4, 5

39,99 €

692 neongelb/gelb/schwarz

690

**NEU**  
09|2025

**2381 - WINTERBALL ICONIC**
**FIFA**  
BASIC

 FIFA BASIC-zertifizierter Trainingsball |  
Hybrid Technologie | 32 Panel |  
Umwickelte Gummi Blase

4, 5

39,99 €

690 orange/rot/schwarz





08

### 2396 - BALLPUMPE BASIC

2-Wege-Pump-System

08 1

14,99 €

08 schwarz



800

### 2383 - BALLNETZ 1ER

Für 1 Ball | Zur Aufbewahrung oder zum Transport | Ohne Inhalt

800 0

2,99 €

800 schwarz



800

### 2333 - BALLNETZ 3ER

Für 3 Bälle | Ohne Inhalt

800 0

6,99 €

800 schwarz



800

### 2346 - BALLNETZ 10ER

Für ca. 10 Bälle | Ohne Inhalt

800 0

9,99 €

800 schwarz



08

### 2386 - BALLSACK

Für ca. 20 Bälle | Ohne Inhalt | Maße: 54 x 93 cm | Mit Transportgriff | Verstellbare Schultertragegurte

08 0

34,99 €

08 schwarz

# JAKO FOOTWEAR



INNOVATIVE  
TECHNOLOGIE

**RS89**

Unleash your instinct.



JAKO SERVICE



# PURA

Control the game.



Jetzt entdecken!

MADE IN EUROPE



SCHUHE



666



RS89

667



670



**NEU**  
07|2025

**5550 - RS89 ELITE FG/AG**

Made in Europe | Nockenschuh für Erwachsene | Geeignet für Natur- und Kunstrasen | Optimaler Fit durch europäischen Leisten | Fertigung mit modernster Direct Injection Technologie | Leichtes, technisches Obermaterial für mehr Dynamik | Gestrickte Zungenkonstruktion mit asymmetrischer Schnürung

36.5, 37.5, 38, 38.5, 39, 40, 40.5, 41, 42, 42.5, 43, 44, 44.5, 45, 45.5, 46, 47, 47.5, 48, 48.5

**199,99 €**

**666** weiß/cool grey, **667** weiß/rhodamine rot/blau, **670** schwarz/weiß



670



667



666



667



668



670

**NEU**  
07/2025

**5551 - RS89 TEAM FG/AG**

Made in Europe | Nockenschuh für Erwachsene | Geeignet für Natur- und Kunstrasen | Optimaler Fit durch europäischen Leisten | Fertigung mit modernster Direct Injection Technologie | Leichtes, technisches Obermaterial für mehr Dynamik | Gestrickte Zungenkonstruktion mit asymmetrischer Schnürung

39, 40, 40.5, 41, 42, 42.5, 43, 44,  
44.5, 45, 45.5, 46, 47, 47.5, 48, 48.5

**119,99 €**

**666** weiß/cool grey, **667** weiß/rhodamine rot/blau, **670** schwarz/weiß

**NEU**  
07/2025

**5554 - RS89 ACADEMY FG/AG**

Made in Europe | Nockenschuh für Kinder | Geeignet für Natur- und Kunstrasen | Optimaler Fit durch europäischen Leisten | Fertigung mit modernster Direct Injection Technologie | Leichtes, technisches Obermaterial für mehr Dynamik | Gestrickte Zungenkonstruktion mit asymmetrischer Schnürung

28, 28.5, 29.5, 30, 31, 31.5, 32, 33,  
33.5, 34, 35, 35.5, 36, 36.5, 37.5, 38, 38.5

**59,99 €**

**667** weiß/rhodamine rot/blau, **668** leuchtrot/orange/gelb, **670** schwarz/weiß



671



673



674



OPURA

**NEU**  
07|2025

**5552 - OPURA ELITE FG/AG**

Made in Europe | Nockenschuh für Erwachsene | Geeignet für Natur- und Kunstrasen | Optimaler Fit durch europäischen Leisten | Fertigung mit modernster Direct Injection Technologie | Obermaterial aus synthetischem Leder für optimales Ballgefühl | Gestrickte Zungenkonstruktion mit symmetrischer Schnürung

36.5, 37.5, 38, 38.5, 39, 40,  
40.5, 41, 42, 42.5, 43, 44, 44.5,  
45, 45.5, 46, 47, 47.5, 48, 48.5

**139,99 €**

**671** weiß/smokey grey, **673** weiß/orange, **674** schwarz/smokey grey





**NEU**  
07/2025

### 5553 - OPURA TEAM FG/AG

Made in Europe | Nockenschuh für Erwachsene | Geeignet für Natur- und Kunstrasen | Optimaler Fit durch europäischen Leisten | Fertigung mit modernster Direct Injection Technologie | Obermaterial aus synthetischem Leder für optimales Ballgefühl | Klassische Zungenkonstruktion mit symmetrischer Schnürung

39, 40, 40.5, 41, 42, 42.5, 43, 44,  
44.5, 45, 45.5, 46, 47, 47.5, 48, 48.5

**89,99 €**

**670** schwarz/weiß, **673** weiß/orange, **675** weiß/schwarz

**NEU**  
07/2025

### 5555 - OPURA ACADEMY FG/AG

Made in Europe | Nockenschuh für Kinder | Geeignet für Natur- und Kunstrasen | Optimaler Fit durch europäischen Leisten | Fertigung mit modernster Direct Injection Technologie | Obermaterial aus synthetischem Leder für optimales Ballgefühl | Klassische Zungenkonstruktion mit symmetrischer Schnürung

28, 28.5, 29.5, 30, 31, 31.5, 32, 33,  
33.5, 34, 35, 35.5, 36, 36.5, 37.5, 38, 38.5

**49,99 €**

**670** schwarz/weiß, **673** weiß/orange

000



**NEU**  
02/2025

### 5825 - SNEAKER URBAN CTW

Schnelltrocknendes Material durch  
Fast-Dry Lining Technologie

36, 37, 38, 39, 40,  
41, 42, 43, 44, 45, 46, 47

**69,99 €**

**000** weiß







### 5910 - SNEAKER TEAM MESH

Optimale Energierückgewinnung durch ShockAbsorb EVA-Zwischensohle | Atmungsaktives AirFlow Mesh | Schnelltrocknendes Material durch Fast-Dry Lining Technologie | Solange der Vorrat reicht

36, 37, 38, 39, 40,  
41, 42, 43, 44, 45, 46, 47

**49,99 €**

**004** weiß/rot, **005** weiß/royal, **728** weiß, **729** jet black

### 5911 - SNEAKER PERFORMANCE JUNIOR

Optimale Energierückgewinnung durch ShockAbsorb EVA-Zwischensohle | Atmungsaktives AirFlow Mesh | Schnelltrocknendes Material durch Fast-Dry Lining Technologie | Weitenmaßsystem für passgerechte Kinderschuhe | Solange der Vorrat reicht

28, 29, 30, 31, 32, 33, 34, 35,  
36, 37, 38, 39, 40

**39,99 €**

**004** weiß/rot, **005** weiß/royal, **728** weiß, **729** jet black

724



802

NEUE  
FARBEN

723



906



000



931



### 5912 - SNEAKER PREMIUM KNIT

Optimale Energierückgewinnung durch ShockAbsorb  
EVA-Zwischensohle | Atmungsaktives AirFlow Mesh |  
Optimale Dämpfung durch antimikrobielle Ortholite-  
Einlagen | Solange der Vorrat reicht

36, 37, 38, 39, 40,  
41, 42, 43, 44, 45, 46, 47

**59,99 €**

**723** charcoal, **724** ultimate grey, **906** marine/darkblue

### 5619 - LAUFSCHUH PREMIUM RUN II

Schnelltrocknendes Material durch Fast-Dry Lining  
Technologie | Atmungsaktive Mesheinsätze |  
ShockAbsorb EVA-Zwischensohle mit optimalen  
Dämpfungseigenschaften | Außensohle mit optimaler  
Bodenhaftung | Atmungsaktive, dämpfende und  
formstabile Einlagen | Einlage ist waschbar

36, 37, 38, 39, 40,  
41, 42, 43, 44, 45, 46, 47

**74,99 €**

**000** weiß, **802** schwarz/weiß, **931** marine/weiß





799



**NEU**  
02/2025

### 5620 - LAUFSCHUH RIVERFLOW MAX

Schnelltrocknendes Material durch Fast-Dry Lining Technologie | Atmungsaktive Mesheinsätze | ShockAbsorb EVA-Zwischensohle mit optimalen Dämpfungseigenschaften | Außensohle mit optimaler Bodenhaftung | Atmungsaktive, dämpfende und formstabile Einlagen | Einlage ist waschbar

36, 37, 38, 39, 40,  
41, 42, 43, 44, 45, 46, 47

**99,99 €**

799 soft grey/anthra light/lime



### 5701 - JAKOLETTE JAKO

Duschsandale mit vorgeformtem Fußbett |  
Schnelltrocknendes Obermaterial |  
Rutschfeste Sohle

28, 29, 30, 31, 32, 33, 34, 35,  
36, 37, 38, 39, 40,  
41, 42, 43, 44, 45, 46, 47      **24,99 €**

**726** fiery red, **728** weiß, **729** jet black, **733** dk navy

### 5702 - JAKOLETTE RIVER

Duschsandale mit vorgeformtem Fußbett |  
Schnelltrocknendes Obermaterial |  
Rutschfeste Sohle

36, 37, 38, 39, 40, 41, 42, 43,  
44, 45, 46, 47      **24,99 €**

**Fb. 710:**  
36, 37, 38, 39, 40, 41, 42, 43      **24,99 €**

**710** pink, **729** jet black, **730** vapor grey, **733** dk navy





733

PERSONALISIERBAR



726



729



### 5700 - JAKOLETTE LOCKER

Duschsandale mit vorgeformtem Fußbett |  
Schnelltrocknendes Obermaterial | Rutschfeste  
Sohle | Mit Klettverschluss | Ideal zum Veredeln

36, 37, 38, 39, 40,  
41, 42, 43, 44, 45, 46, 47

**24,99 €**

**726** fiery red, **729** jet black, **733** dk navy





# ZUBEHÖR & ACCESSOIRES





### 3911 - TRAININGSSOCKEN

39 % Baumwolle, 39 % Elasthan,  
20 % Polypropylen, 2 % Polyamid

Komfortbund | Anatomisch geformter Fuß |  
Gepolstertes Fußbett mit Baumwolle

3 (35-38), 4 (39-42), 5 (43-46) **9,99 €**

**00** weiß, **01** sportrot, **04** sportroyal, **08** schwarz,  
**09** navy, **40** steingrau, **207** dunkelgrün, **335** gelb



### 3912 - TRAININGSSOCKEN KURZ

43 % Baumwolle, 30 % Elasthan,  
25 % Polypropylen, 2 % Polyamid

Komfortbund | Anatomisch geformter Fuß |  
Gepolstertes Fußbett mit Baumwolle

3 (35-38), 4 (39-42), 5 (43-46) **9,99 €**

**00** weiß, **01** sportrot, **04** sportroyal,  
**08** schwarz, **09** navy, **40** steingrau



### 3949 - RUNNINGSOCKEN COMFORT

74 % Polyamid, 22 % Polypropylen, 4 % Elasthan  
Kurzer Komfortbund | Mittelfußkompression

3 (35-38), 4 (39-42), 5 (43-46) **8,99 €**

**000** weiß, **800** schwarz



### 3950 - GRIPSOCKEN COMFORT

70 % Baumwolle, 26 % Polyamid, 4 % Elasthan  
Anti-Rutsch Noppen | Komfortbund |  
Mittelfußkompression | Gepolsterter  
Fersen- und Zehenbereich

4 (39-42), 5 (43-46) **14,99 €**

**000** weiß, **100** rot, **400** royal, **800** schwarz



### 3951 - KOMPRESSIONSSTRUMPF COMFORT

Microlon® Polyamid, 93 % Polyamid, 7 % Elasthan  
Beschleunigt die muskuläre Erholung | Verbessert  
die sportliche Leistungsfähigkeit | Bietet höchsten  
Komfort und Wohlbefinden

4 (39-42), 5 (43-46)

**19,99 €**

**000** weiß, **800** schwarz



### 3941 - FÜSSLINGE BASIC 3ER PACK

67 % Baumwolle, 19 % Polyester,  
13 % Polyamid, 1 % Elasthan

Flache Zehennaht | Kurzer Komfortbund

3 (35-38), 4 (39-42), 5 (43-46), 6 (47-50) **7,99 €**

00 weiß, 08 schwarz



### 3938 - FÜSSLINGE 3ER PACK

68 % Baumwolle, 29 % Polyamid, 3 % Elasthan  
Kurzer Komfortbund | Offene Mesh-Strukturen

3 (35-38), 4 (39-42), 5 (43-46), 6 (47-50) **7,99 €**

00 weiß, 08 schwarz



### 3942 - FREIZEITSOCKEN KURZ 3ER PACK

66 % Baumwolle, 21 % Polyester,  
11 % Polyamid, 2 % Elasthan

Flache Zehennaht | Kurzer Komfortbund

3 (35-38), 4 (39-42), 5 (43-46), 6 (47-50) **8,99 €**

00 weiß, 08 schwarz



### 3943 - SPORTSOCKEN KURZ 3ER PACK

75 % Baumwolle, 24 % Polyester, 1 % Elasthan  
Flache Zehennaht | Komfortbund | Gepolsterter  
Fersen- und Zehenbereich

3 (35-38), 4 (39-42), 5 (43-46), 6 (47-50) **9,99 €**

00 weiß, 08 schwarz



### 3944 - SPORTSOCKEN LANG 3ER PACK

75 % Baumwolle, 24 % Polyester, 1 % Elasthan  
Flache Zehennaht | Komfortbund | Gepolsterter  
Fersen- und Zehenbereich

3 (35-38), 4 (39-42), 5 (43-46), 6 (47-50) **9,99 €**

00 weiß, 08 schwarz



### 3937 - FREIZEITSOCKEN 3ER PACK

71 % Baumwolle, 22 % Polyester,  
4 % Polyamid, 3 % Elasthan

Komfortbund | Leichte Mittelfußkompression

3 (35-38), 4 (39-42), 5 (43-46), 6 (47-50) **9,99 €**

08 schwarz, 21 anthrazit





### 1280 - CAP CLUB

50 % Baumwolle (recycelt), 50 % Baumwolle  
Mesh-Einsatz: 100 % Polyester (recycelt)  
Größenverstellbarer Clipverschluss

2 Senior **24,99 €**

**001** weiß/schwarz, **142** chili rot/schwarz, **800** schwarz



### 1281 - CAP FUNCTION

100 % Polyester (recycelt)  
Größenverstellbar durch Klettverschluss

2 Senior **24,99 €**

**001** weiß/schwarz, **800** schwarz, **917** marine/schwarz



### 1282 - CAP BASIC

100 % Polyester (recycelt)  
Größenverstellbarer Clipverschluss

2 Senior **24,99 €**

**000** weiß, **141** chili rot, **800** schwarz, **900** marine



### 1224 - FLEECEMÜTZE

Micro-Fleece, 100 % Polyester

Weiche Oberflächenstruktur für angenehmes Tragegefühl |  
Schnelltrocknend und atmungsaktiv

1 Junior, 2 Senior

**8,99 €**

**01** rot, **03** citro, **04** royal, **08** schwarz, **09** marine,  
**22** soft green, **40** steingrau

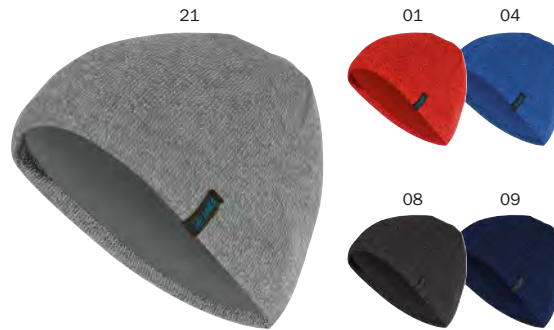

### 1223 - STRICKMÜTZE

Strick, 50 % Polyester, 50 % Polyacryl

Melange-Effekt

1 Junior, 2 Senior

**14,99 €**

**01** rot meliert, **04** royal meliert, **08** schwarz meliert,  
**09** marine meliert, **21** grau meliert



### 1229 - FUNKTIONSMÜTZE RUN

Inside Brushed, 87 % Polyester, 13 % Elasthan

Reflektierende Prints | Weiche Oberflächenstruktur  
für angenehmes Tragegefühl | Schnelltrocknend  
und atmungsaktiv

1 Junior, 2 Senior

**9,99 €**

**08** schwarz



### 1292 - NECKWARMER

Micro-Fleece, 100 % Polyester

Weiche Oberflächenstruktur für angenehmes Tragegefühl |  
Schnelltrocknend und atmungsaktiv

0 Unisex

**14,99 €**

**01** rot, **04** royal, **08** schwarz, **21** anthrazit, **22** soft green, **40** steingrau



### 1293 - NECKWARMER MIT MÜTZE

Micro-Fleece, 100 % Polyester

Im Kragen integrierte Kapuze | Weiche Oberflächenstruktur  
für angenehmes Tragegefühl | Schnelltrocknend und atmungsaktiv

1 Junior, 2 Senior

**14,99 €**

**08** schwarz



### 1294 - NECKWARMER FUNKTION

Inside Brushed, 87 % Polyester, 13 % Elasthan

Reflektierende Prints | Weiche Oberflächenstruktur  
für angenehmes Tragegefühl | Schnelltrocknend  
und atmungsaktiv

0 Unisex

**10,99 €**

**08** schwarz





### 1299 - STIRNBAND FUNKTION

Inside Brushed, 87 % Polyester, 13 % Elasthan  
 Reflektierende Prints | Weiche Oberflächenstruktur für angenehmes  
 Tragegefühl | Schnelltrocknend und atmungsaktiv

0 Unisex **10,99 €**  
 08 schwarz



### 1231 - FELDSPIELERHANDSCHUHE FUNKTION

Inside Brushed, 88 % Polyester, 12 % Elasthan  
 Rutschfester Fingerkuppenbelag

4, 5, 6, 7, 8, 9, 10, 11 **19,99 €**  
 01 rot, 04 royal, 08 schwarz



### 1230 - FLEECEHANDSCHUHE

Micro-Fleece, 100 % Polyester  
 Elastischer Gummiband

4, 5, 6, 7, 8, 9, 10, 11 **14,99 €**  
 08 schwarz



### 1232 - FELDSPIELERHANDSCHUHE FLEECE

Micro-Fleece, 100 % Polyester  
 Rutschfester Fingerkuppenbelag |  
 Klettverschluss auf der Rückseite

4, 5, 6, 7, 8, 9, 10, 11 **14,99 €**  
 01 rot, 04 royal, 08 schwarz, 09 marine



### 1234 - FELDSPIELERHANDSCHUHE FUNKTION WARM

Inside Brushed, 92 % Polyester, 8 % Elasthan  
 Fingerkuppen mit Materialeinsatz zur Smartphone-  
 Nutzung im Winter | Anti-Rutsch-Beschichtung der  
 Handinnenflächen aus Silikon für maximalen Grip

4, 5, 6, 7, 8, 9, 10, 11 **24,99 €**  
 08 schwarz



000 01 02 19 40 45



19 Rückansicht



19

### 2616 - KENNZEICHNUNGSHEMD CLASSIC 2.0

Polyester-Mesh, 100 % Polyester

0 Bambini (Körpergröße bis 135 cm),  
 1 Junior (Körpergröße bis 165 cm),  
 2 Senior (Körpergröße ab 165 cm) **8,99 €**

**000** weiß, **01** sportrot, **02** neongrün, **03** neongelb,  
**19** neonorange, **40** steingrau, **45** skyblue

### 2619 - KENNZEICHNUNGSHEMD STRIPE

Polyester-Mesh, 100 % Polyester

Brusteinsatz für optimale Veredelungsmöglichkeiten

1 Junior (Körpergröße bis 165 cm),  
 2 Senior (Körpergröße ab 165 cm) **8,99 €**

**03** neongelb, **19** neonorange

### 2618 - KENNZEICHNUNGSHEMD REVERSE

Polyester-Mesh, 100 % Polyester

Zum Wenden

0 Bambini (Körpergröße bis 135 cm),  
 1 Junior (Körpergröße bis 165 cm),  
 2 Senior (Körpergröße ab 165 cm) **12,99 €**

**03** neongelb/royal, **19** neonorange/steingrau





### 2177 - TRINKFLASCHE PREMIUM

750 ml Fassungsvermögen |  
Durchmesser: 7 cm, Höhe: 20 cm |  
Nicht für kohlenensäurehaltige Getränke geeignet

0 750 ml **8,99 €**

**00** transparent/schwarz, **01** rot, **08** schwarz,  
**89** JAKO blau, **99** marine



### 2157 - TRINKFLASCHE JAKO

750 ml Fassungsvermögen | JAKO Logo  
beidseitig | Durchmesser: 7 cm,  
Höhe: 23 cm | Nicht für kohlenensäure-  
haltige Getränke geeignet

0 750 ml **5,99 €**

**100** rot, **200** sportgrün, **300** citro,  
**440** JAKO blau, **800** schwarz



### 2186 - FLASCHENHALTER

Klappbar | Geeignet für 8 Flaschen |  
JAKO Logo beidseitig | Ohne Inhalt

0 für 8 Flaschen **39,99 €**

**800** schwarz



### 2820 - KAPITÄNSBINDE CLASSICO

70 % Polyester, 30 % Elasthan  
Armschlaufe | Klettverschluss

1 Junior 28 x 7,5 cm (LxB),  
2 Senior 35 x 9,0 cm (LxB) **9,99 €**

**000** weiß, **110** sportrot, **300** citro, **410** sportroyal



### 2823 - KAPITÄNSBINDE

70 % Polyester, 30 % Elasthan  
Armschlaufe | Klettverschluss

1 Junior 28 x 7,5 cm (LxB),  
2 Senior 35 x 9,0 cm (LxB) **9,99 €**

**763** regenbogen, **764** schwarz/rot/gelb

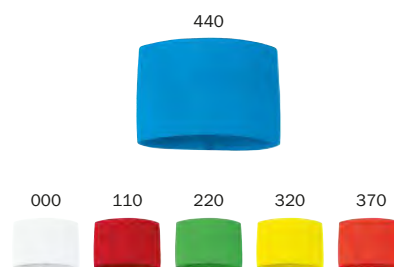

### 2821 - KAPITÄNSBINDE TEAM

60 % Polyester, 40 % Elasthan  
Anti-Rutsch Innenseite | Ohne Klett |  
Ideale Veredelungsmöglichkeiten

1 Junior 22 x 7,5 cm (LxB),  
2 Senior 27 x 9,0 cm (LxB) **7,99 €**

**000** weiß, **110** sportrot, **220** soft green,  
**320** neongelb, **370** flame, **440** JAKO blau

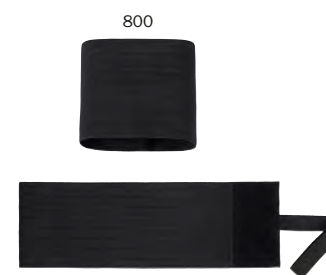

### 2822 - TRAUERBINDE

70 % Polyester, 30 % Elasthan  
Armschlaufe | Klettverschluss

2 Senior 35 x 9,0 cm (LxB) **7,99 €**

**800** schwarz



# **RUNNING & FITNESS**





**NEU**  
03|2025

### 6176 - T-SHIRT LIGHT FLOW

Polyester-Micro-Mesh, 100 % Polyester (recycelt)

JAKO Logo und Dots mit integriertem Muster



128, 140, 152, 164  
S, M, L, XL, XXL, 3XL **22,99 €**  
**24,99 €**



### 6176D - DAMENGRÖSSEN

S, M, L, XL **24,99 €**

**000** weiß, **100** rot, **251** minze, **365** coral,  
**400** royal, **430** skyblue, **800** schwarz

**NEU**  
03|2025

### 6076 - TANKTOP LIGHT FLOW

Polyester-Micro-Mesh, 100 % Polyester (recycelt)

JAKO Logo und Dots mit integriertem Muster



128, 140, 152, 164  
S, M, L, XL, XXL **17,99 €**  
**19,99 €**



### 6076D - DAMENGRÖSSEN

S, M, L **19,99 €**

**000** weiß, **100** rot, **251** minze, **365** coral,  
**400** royal, **430** skyblue, **800** schwarz



**NEU**  
03|2025

### 8676 - ZIPTOP LIGHT FLOW

Polyester-Stretch, 90 % Polyester (recycelt), 10 % Elasthan



Aus hochelastischem Polyester-Elasthan-Mix |  
JAKO Logo und Dots mit integriertem Muster



128, 140, 152, 164  
S, M, L, XL, XXL, 3XL

**44,99 €**

**49,99 €**

### 8676D - DAMENGRÖSSEN

S, M, L, XL

**49,99 €**

**000** weiß, **100** rot, **251** minze, **365** coral,  
**400** royal, **430** skyblue, **800** schwarz





**NEU**  
03|2025

### 9876 - LIGHTWEIGHTJACKE FLOW

Polyester-Ribstop, 100 % Polyester (recycelt)



Wind- und wasserabweisendes Obermaterial |  
Kapuze mit Kordelzug und Stoppeln | Elastischer  
Ärmelabschluss | Seitentaschen mit Reißverschluss |  
JAKO Logo und Dots mit integriertem Muster



128, 140, 152, 164  
S, M, L, XL, XXL, 3XL

**69,99 €**  
**79,99 €**

### 9876D - DAMENGRÖSSEN

S, M, L, XL

**79,99 €**

**000** weiß, **100** rot, **251** minze, **365** coral,  
**400** royal, **430** skyblue, **800** schwarz



### 6175 - T-SHIRT RUN 2.0

Polyester-Micro-Mesh, 100 % Polyester (recycelt)  
Flatlock-Nähte | Materialmix | Rücken aus Micro-Mesh



128, 140, 152, 164 **19,99 €**  
S, M, L, XL, XXL, 3XL **22,99 €**  
34, 36, 38, 40, 42, 44, 46, 48 **22,99 €**

**00** weiß, **01** sportrot, **03** neongelb, **04** royal, **08** schwarz,  
**19** neonorange, **25** neongrün, **40** steingrau, **51** pink, **89** JAKO blau



### 6475 - LONGSLEEVE RUN 2.0

Polyester-Micro-Mesh, 100 % Polyester (recycelt)  
Flatlock-Nähte | Materialmix | Rücken aus Micro-Mesh



128, 140, 152, 164 **22,99 €**  
S, M, L, XL, XXL, 3XL **27,99 €**  
34, 36, 38, 40, 42, 44, 46, 48 **27,99 €**

**00** weiß, **01** sportrot, **03** neongelb, **04** royal, **08** schwarz,  
**19** neonorange, **25** neongrün, **40** steingrau, **51** pink, **89** JAKO blau





800



237



### 6676 - BRA POWER

**Polyester-Stretch-Jersey**  
82 % Polyester (recycelt), 18 % Elasthan



Elastischer Bund mit JAKO Branding | Flatlock-Nähte

34, 36, 38, 40, 42, 44 **29,99 €**

237 mintgrün, 800 schwarz

40



Rückansicht  
Herren



Rückansicht  
Damen



00 01 03 04 08 19 25 51 89



### 6075 - TANKTOP RUN 2.0

**Polyester-Micro-Mesh, 100 % Polyester (recycelt)**

Halsausschnitt und Armloch mit elastischer Bindung | Flatlock-Nähte | Materialmix | Rücken aus Micro-Mesh



128, 140, 152, 164  
S, M, L, XL, XXL  
34, 36, 38, 40, 42, 44

**17,99 €**

**19,99 €**

**19,99 €**

00 weiß, 01 sportrot, 03 neongelb, 04 royal, 08 schwarz,  
19 neonorange, 25 neongrün, 40 steingrau, 51 pink, 89 JAKO blau



### 6276 - 2-IN-1 SHORT POWER

**Außenhose:** 100 % Polyester (recycelt)  
**Innenhose:** 83 % Polyester (recycelt), 17 % Elasthan



Seitliche Einschubtasche rechts | Seitentaschen | Seiteneinsatz in Wabenstruktur | Elastischer Bund mit JAKO Branding

S, M, L, XL, XXL **44,99 €**  
 34, 36, 38, 40, 42, 44 **44,99 €**

**237** mintgrün, **522** hellgrau, **800** schwarz, **900** marine



### 6278 - RUNNING SHORT POWER

**Stretch-Micro-Twill**, 100 % Polyester (recycelt)



Seitentaschen mit Reißverschluss | Seiteneinsatz in Wabenstruktur | Elastischer Bund mit JAKO Branding

S, M, L, XL, XXL, 3XL **34,99 €**  
 34, 36, 38, 40, 42, 44 **34,99 €**

**237** mintgrün, **522** hellgrau, **800** schwarz, **900** marine





900

Rückansicht



00

09



### 4476 - INDOOR TIGHT POWER

**Polyester-Stretch-Jersey**  
82 % Polyester (recycelt), 18 % Elasthan  
Komfortabler, extra breiter Bund



128, 140, 152, 164 **24,99 €**  
34, 36, 38, 40, 42, 44 **29,99 €**

**800** schwarz, **900** marine

### 6202 - ROCK BASIC

**Polyester-Stretch-Jersey**  
88 % Polyester, 12 % Elasthan  
Mit Innenslip | Elastischer Bund

3XS, XXS, XS, S, M, L, XL, XXL **39,99 €**

**00** weiß, **08** schwarz, **09** marine

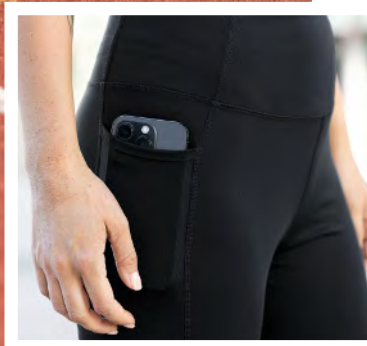

### 8576 - SHORT TIGHT POWER

**Polyester-Stretch-Jersey**

82 % Polyester (recycelt), 18 % Elasthan

Seitliche Einschubtasche |  
Elastischer Bund mit JAKO Branding

128, 140, 152, 164 **29,99 €**  
S, M, L, XL, XXL **34,99 €**

**800** schwarz, **900** marine

### 8576D - DAMENGRÖSSEN

Seitliche Einschubtasche | Komfortabler,  
extra breiter Bund mit Schlüsselfach

34, 36, 38, 40, 42, 44 **34,99 €**

**237** mintgrün, **800** schwarz, **900** marine



### 6776 - CAPRI TIGHT POWER

**Polyester-Stretch-Jersey**

82 % Polyester (recycelt), 18 % Elasthan

Seitliche Einschubtasche | Seiteneinsatz  
in Wabenstruktur | Elastischer Bund mit  
JAKO Branding

128, 140, 152, 164 **34,99 €**  
S, M, L, XL, XXL **39,99 €**

**800** schwarz, **900** marine

### 6776D - DAMENGRÖSSEN

Seitliche Einschubtasche | Seiteneinsatz in  
Wabenstruktur | Komfortabler, extra breiter  
Bund mit Schlüsselfach

34, 36, 38, 40, 42, 44 **39,99 €**

**237** mintgrün, **800** schwarz, **900** marine







**8376 - TIGHT POWER**

**Polyester-Stretch-Jersey**  
82 % Polyester (recycelt), 18 % Elasthan



Seitliche Einschubtasche | Seiteneinsatz  
in Wabenstruktur | Elastischer Bund mit  
JAKO Branding

128, 140, 152, 164 **39,99 €**  
S, M, L, XL, XXL **49,99 €**

**522** hellgrau, **800** schwarz, **802** schwarz/weiß, **900** marine

**8376D - DAMENGRÖSSEN**

Seitliche Einschubtasche | Seiteneinsatz in  
Wabenstruktur | Komfortabler, extra breiter  
Bund mit Schlüsselfach

34, 36, 38, 40, 42, 44 **49,99 €**

**237** mintgrün, **522** hellgrau, **800** schwarz,  
**802** schwarz/weiß, **900** marine



**8378 - WINTER TIGHT POWER**

**Polyester-Stretch-Jersey-Brush**  
92 % Polyester (recycelt), 8 % Elasthan



Seitliche Einschubtasche | Seiteneinsatz  
in Wabenstruktur | Weiche Innenseite |  
Elastischer Bund

128, 140, 152, 164 **49,99 €**  
S, M, L, XL, XXL **59,99 €**

**800** schwarz

**8378D - DAMENGRÖSSEN**

Seitliche Einschubtasche | Seiteneinsatz in  
Wabenstruktur | Weiche Innenseite | Komfortabler,  
extra breiter Bund mit Schlüsselfach

34, 36, 38, 40, 42, 44 **59,99 €**

**800** schwarz





JAKO

JAKO

# TASCHE





### 2024 - SPORTTASCHE ICONIC MIT BODENFACH

Polyester 600 D, 100 % Polyester

Geräumiges Hauptfach mit umlaufendem 2-Wege-Reißverschluss | Bodenfach Höhe 12 cm | Reißverschlussfach links | Tiefes Nassfach mit Reißverschluss rechts | Kleine Innentasche mit Reißverschluss | Verstellbarer Schultertragegurt

S Bambini	45 x 24 x 37 cm (LxBxH)	ca. 30 Liter	<b>34,99 €</b>
M Junior	55 x 27 x 41 cm (LxBxH)	ca. 60 Liter	<b>44,99 €</b>
L Senior	65 x 30 x 44 cm (LxBxH)	ca. 85 Liter	<b>49,99 €</b>

**103** rot/weinrot, **403** royal/marine, **444** JAKO blau/marine/neongelb, **800** schwarz, **839** soft grey/antra light

### 1924 - SPORTTASCHE ICONIC

Polyester 600 D, 100 % Polyester

Geräumiges Hauptfach mit umlaufendem 2-Wege-Reißverschluss | Reißverschlussfach links | Tiefes Nassfach mit Reißverschluss rechts | Kleine Innentasche mit Reißverschluss | Verstellbarer Schultertragegurt

S Bambini	45 x 24 x 26 cm (LxBxH)	ca. 28 Liter	<b>24,99 €</b>
M Junior	55 x 27 x 29 cm (LxBxH)	ca. 43 Liter	<b>29,99 €</b>
L Senior	65 x 30 x 32 cm (LxBxH)	ca. 62 Liter	<b>34,99 €</b>

**103** rot/weinrot, **403** royal/marine, **444** JAKO blau/marine/neongelb, **800** schwarz, **839** soft grey/antra light



### 2050 - SPORTTASCHE CLASSICO MIT BODENFACH

Polyester 600 D, 100 % Polyester

Geräumiges Hauptfach mit umlaufendem 2-Wege-Reißverschluss | Bodenfach (Höhe Gr. 1: 10 cm, Gr. 2, 3: 14 cm) | Mesh-Fach links | Tiefes Nassfach mit Reißverschluss rechts | Kleine Innentasche mit Reißverschluss im Hauptfach | Größenverstellbarer, abnehmbarer Schultergurt

1 Bambini	38 x 21 x 32 cm (LxBxH)	ca. 24 Liter	<b>34,99 €</b>
2 Junior	50 x 30 x 38 cm (LxBxH)	ca. 55 Liter	<b>39,99 €</b>
3 Senior	60 x 35 x 43 cm (LxBxH)	ca. 88 Liter	<b>49,99 €</b>

01 rot, 04 royal, 06 sportgrün, 08 schwarz, 09 marine

### 1950 - SPORTTASCHE CLASSICO

Polyester 600 D, 100 % Polyester

Geräumiges Hauptfach mit umlaufendem 2-Wege-Reißverschluss | Mesh-Fach links | Tiefes Nassfach mit Reißverschluss rechts | Kleine Innentasche mit Reißverschluss im Hauptfach | Größenverstellbarer, abnehmbarer Schultergurt

1 Bambini	35 x 21 x 28 cm (LxBxH)	ca. 19 Liter	<b>24,99 €</b>
2 Junior	45 x 30 x 30 cm (LxBxH)	ca. 40 Liter	<b>29,99 €</b>
3 Senior	55 x 35 x 32 cm (LxBxH)	ca. 60 Liter	<b>34,99 €</b>

01 rot, 04 royal, 06 sportgrün, 08 schwarz, 09 marine





### 1989 - RUCKSACKTASCHE JAKO

Polyester 600 D, 100 % Polyester

Träger im Boden verstaubar | Geräumiges Hauptfach mit umlaufendem 2-Wege-Reißverschluss | Reißverschlussfach links | Tiefes Nassfach mit Reißverschluss rechts | Kleine Innentasche mit Reißverschluss im Hauptfach | Größenverstellbarer, abnehmbarer Schultergurt

M Junior	50 x 27 x 28 cm (LxBxH)	ca. 25 Liter	<b>44,99 €</b>
L Senior	60 x 34 x 30 cm (LxBxH)	ca. 35 Liter	<b>49,99 €</b>

04 royal, 08 schwarz, 09 marine, 11 chili rot

### 1921 - SPORTTASCHE CHALLENGE

Polyester 600 D, 100 % Polyester

Geräumiges Hauptfach mit umlaufendem 2-Wege-Reißverschluss | Reißverschlussfach links | Tiefes Nassfach mit Reißverschluss rechts | Schlüsseltasche mit Reißverschluss im Hauptfach | Größenverstellbarer, abnehmbarer Schultergurt

M Junior	60 x 30 x 31 cm (LxBxH)	ca. 55 Liter	<b>39,99 €</b>
L Senior	71 x 32 x 36 cm (LxBxH)	ca. 82 Liter	<b>44,99 €</b>

500 schwarz meliert, 510 marine meliert, 520 hellgrau meliert, 530 steingrau meliert



Seitenansicht



Rückansicht



Seitenansicht



Rückansicht

### 2088 - TROLLEY JAKO

Polyester 600 D, 100 % Polyester

Großes, geräumiges Hauptfach mit 2-Wege-Reißverschluss | Herausziehbarer Teleskopgriff | Schlüsseltasche mit Reißverschluss im Hauptfach | Reißverschlussfach an der Seite | Leicht laufende Rollen aus Gummi

M Junior	ca. 60 Liter	<b>79,99 €</b>
L Senior	ca. 95 Liter	<b>89,99 €</b>

08 schwarz

### 2028 - TRIKOTTASCHE JAKO

Polyester 600 D, 100 % Polyester

Großes, geräumiges Hauptfach mit 2-Wege-Reißverschluss | Schlüsseltasche mit Reißverschluss im Hauptfach | Zusätzliches Seitenfach auf der rechten Außenseite | Größenverstellbarer, abnehmbare Schultergurt

ca. 90 Liter	<b>44,99 €</b>
--------------	----------------

08 schwarz





### 1814 - RUCKSACK ICONIC

Polyester 600 D, 100 % Polyester

Geräumiges Hauptfach mit umlaufendem 2-Wege-Reißverschluss | Gepolsterter, abgestepter Rücken sowie gepolsterte Tragegurte | Separates, 10 cm hohes Bodenfach | Separate Reißverschluss tasche auf der Vorderseite | Kleine Innentasche mit Reißverschluss

ca. 32 Liter

**29,99 €**

**103** rot/weinrot, **163** pink/schwarz/neongelb, **211** neongrün/schwarz, **403** royal/marine, **444** JAKO blau/marine/neongelb, **800** schwarz, **839** soft grey/anthra light



### 1816 - RUCKSACK TLS

Polyester 600 D, 100 % Polyester

Zwei große Hauptfächer mit 2-Wege-Reißverschluss | Gepolsterter, abgestepter Rücken sowie gepolsterte Tragegurte | Separates, 10 cm hohes Bodenfach | Kleine Innentasche mit Reißverschluss

ca. 32 Liter

**24,99 €**

**01** rot, **04** royal, **06** sportgrün, **08** schwarz



### 1811 - RUCKSACK TROPICANA

Polyester 600 D, 100 % Polyester

Retro-Design inspiriert von dem JAKO Klassiker Tropicana | Zwei Hauptfächer | 2-Wege-Reißverschluss | Gepolsterte Tragegurte | Seitliche Einschubtaschen aus Mesh

ca. 32 Liter

**39,99 €**

**620** retro, **801** schwarz/anthrazit



### 1821 - RUCKSACK CHALLENGE

Polyester 600 D, 100 % Polyester

Geräumiges Hauptfach mit umlaufendem 2-Wege-Reißverschluss | Separates, 10 cm hohes Bodenfach | Gepolsterte Tragegurte | Kleine Innentasche mit Reißverschluss

ca. 30 Liter

**39,99 €**

**500** schwarz meliert, **510** marine meliert, **520** hellgrau meliert, **530** steingrau meliert



08



800



08



01

04

06

09



100

400

434

459



04

09

11

### 1850 - RUCKSACK CLASSICO

Polyester 600 D, 100 % Polyester

Großes Hauptfach mit abgetrennter Innentasche | 2-Wege-Reißverschluss | Separate Reißverschlusstasche auf der Vorderseite mit integriertem Organizer | Seitliche Einschubtaschen aus Mesh

ca. 18 Liter

**19,99 €**

**01** rot, **04** royal, **06** sportgrün, **08** schwarz, **09** marine

**NEU**  
04/2025

### 1705 - GYMSACK TEAM 2.0

100 % Polyester

Für Schul- und Freizeitsport | Mit Kordel über der Schulter oder auf dem Rücken zu tragen | Auch als Schuhbeutel geeignet

34 x 44 cm (LxH)

**9,99 €**

**100** rot, **400** royal, **434** skyblue/navy/coral, **459** lightblue/skyblue/blau, **800** schwarz

### 1789 - GYMSACK JAKO

Polyester 600 D, 75 % Polyester, 25 % Nylon

Kleine Reißverschlusstasche auf der Außenseite | Mit Kordel über der Schulter oder auf dem Rücken zu tragen

47 x 37,5 cm (LxB)

**14,99 €**

**04** royal, **08** schwarz, **09** marine, **11** chili rot





### 1721 - KULTURBEUTEL CHALLENGE

Polyester 600 D, 100 % Polyester

Hauptfach mit 2-Wege-Reißverschluss | Zwei Innenfächer | Separates Außenfach mit Reißverschluss | Mit Haken zum Aufhängen im geöffneten Zustand

25 x 10 x 21 cm (LxBxH)

**14,99 €**

**500** schwarz meliert, **510** marine meliert, **520** hellgrau meliert, **530** steingrau meliert



### 1750 - KULTURTASCHE CLASSICO

Polyester 600 D, 100 % Polyester

Mit praktischem 2-Wege-Reißverschluss | Eine Vordertasche mit Reißverschluss | Schlaufe zum Tragen oder Aufhängen | Zwei kleine Innenfächer sowie zwei elastische Schlaufen für individuelle Ordnung

25 x 12,5 x 18,5 cm (LxBxH)

**12,99 €**

**01** rot, **04** royal, **08** schwarz, **09** marine



### 1689 - KULTURTASCHE JAKO

Polyester 600 D, 100 % Polyester

Innenfach mit Reißverschluss | Schlaufe zum Tragen oder Aufhängen | Zusätzliches Einschubfach aus Mesh

25 x 12,5 x 18,5 cm (LxBxH)

**14,99 €**

**04** royal, **08** schwarz, **09** marine, **11** chili rot



### 1788 - SCHUHTASCHE JAKO

Polyester 600 D, 100 % Polyester

Hauptfach mit 2-Wege-Reißverschluss | Für 1-2 Paar Schuhe | Schlaufe zum Tragen oder Aufhängen

20 x 15 x 37 cm (LxBxH)

**19,99 €**

**08** schwarz



Rückansicht

### 1589 - BAUCHTASCHE JAKO

Polyester 600 D, 100 % Polyester

Hauptfach mit 2-Wege-Reißverschluss | Separates Außenfach mit Reißverschluss

23 x 8,5 x 13 cm (LxBxH)

**14,99 €**

**800** schwarz

# GRÖSSENTABELLE

Bei unseren qualifizierten Sportfachhändlern vor Ort kannst Du dich von Schnitten und Größen überzeugen.

Für die Auswahl der perfekten Größe sollte berücksichtigt werden, dass die Artikel unserer CORPORATE TEAMWEAR im Vergleich zu unseren Artikeln aus dem Teamsport etwas weiter geschnitten sind.

## UNISEX | HERREN

Unisex	S		M		L	XL		XXL	3XL		4XL		5XL	
Konfektion	44	46	48	50	52	54	56	58	60	62	64	66		
Kurzgrößen	-		24		25	26		27	28		29		30	
Langgrößen	94	98		102	106		110	-	-	-	-	-	-	-

## DAMEN

Unisex	XS	S	M	M-L	L	XL	XL-XXL	XXL
Konfektion	34	36	38	40	42	44	46	48
Damengrößen	S		M		L		XL	
Kurzgrößen	-	18	19	20	21	22	23	-
Langgrößen	-	-	76	80	84	88	-	-

## KINDER

Unisex	-			3XS			XXS			XS	
Konfektion	104	110	116	122	128	134	140	146	152	158	164
Alter	3-4	4-5	5-6	6-7	7-8	8-9	9-10	10-11	11-12	12-13	13-14

## HANDSCHUHE

Größe	3	4	5	6	6,5	7	7,5	8	8,5	9	9,5	10	10,5	11	11,5	12
Handbreite (cm)	5	5,6	6,3	6,9	7,4	7,9	8,2	8,5	8,9	9,2	9,5	9,8	10,1	10,4	10,7	11

Ausführlichere Angaben zu unseren Größen findest Du online. **Scanne jetzt den QR-Code!**



Matthis ist 189 cm groß  
und trägt Größe L

Levin ist 134 cm groß  
und trägt Größe 128



## FUNKTION

Auf dem Sportplatz, in der Halle oder an langen Arbeitstagen: Die funktionalen Eigenschaften unserer Textilien helfen dir, in jeder Situation eine gute Figur zu machen. Achte auf die entsprechenden Funktions-Buttons KEEP DRY und STOP WATER an den JAKO Produkten.



## TEXTILPFLEGE

Textilgerechtes Waschen und Trocknen ist ein wesentlicher Bestandteil der Textilpflege. Um lange Freude an unseren Textilien zu haben, solltest Du die Pflegesymbole auf dem Etikett in der Kleidung beachten. Mit Tipps und Tricks von [clevercare.info](http://clevercare.info) lernst Du, Textilien nachhaltig zu pflegen.



## VEREDELUNG

Vereinswappen, Sponsorenlogos oder Rückennummern: Mit einer Veredelung machst Du deine Ausrüstung unverwechselbar. Deshalb bieten zahlreiche JAKO Teamsport-Artikel große Freiflächen für individuelle Veredelungen. Sprich deinen lokalen Sportfachhändler an.



**HINWEIS:** Bei Veredelung mit Siebdruck empfehlen wir die Verwendung eines Migration-Blocker, um ein bestmögliches Ergebnis zu erzielen.



Microfeine Fasern transportieren die Feuchtigkeit unmittelbar an die Oberfläche des Stoffes. So trocknet das Material sehr schnell, schützt vor Auskühlung und bewahrt dir ein angenehmes Körpergefühl.



Wasserdichte Funktionsmaterialien und verschweißte Hauptnähte bieten zuverlässigen Schutz vor Nässe. Die hohe Wasserdampfdurchlässigkeit garantiert ein angenehmes Körperklima.





# REGISTER

1223	Strickmütze	248	2373	Lightball Iconic	229	4150	Trikot Center 2.0	173	<b>6105</b>	<a href="#">T-Shirt Uni</a>	27
1224	Fleecemütze	248	2376	Spielball Flow	226	4151	Wendetrikot Change 2.0	172	<b>6105D</b>	<a href="#">T-Shirt Uni Damen</a>	27
1229	Funktionsmütze Run	248	2377	Trainingsball Flow	227	<b>4212</b>	<a href="#">Trikot Primera KA</a>	164	<b>6114</b>	<a href="#">T-Shirt Retro</a>	125
1230	Fleecehandschuhe	249	2381	Winterball Iconic	230	<b>4214</b>	<a href="#">Trikot Celtic Melange KA</a>	166	<b>6122</b>	<a href="#">T-Shirt Performance</a>	61
1231	Feldspielerhandschuhe Funktion	249	2383	Ballnetz 1er	231	<b>4215</b>	<a href="#">Trikot Inter KA</a>	168	<b>6123</b>	<a href="#">T-Shirt Power</a>	44
1232	Feldspielerhandschuhe Fleece	249	2386	Ballsack	231	<b>4223</b>	<a href="#">Trikot Power KA</a>	50, 160	<b>6124</b>	<a href="#">T-Shirt Iconic</a>	35
1234	Feldspielerhandschuhe Funktion Warm	249	2387	Indoorball Iconic	230	<b>4224</b>	<a href="#">Trikot Iconic KA</a>	152	6129	<a href="#">T-Shirt Premium Basics</a>	95
<b>1280</b>	<a href="#">Cap Club</a>	247	2396	Ballpumpe Basic	231	<b>4233</b>	<a href="#">Trikot Team KA</a>	162	<b>6145</b>	<a href="#">T-Shirt Pro Casual</a>	86
<b>1281</b>	<a href="#">Cap Function</a>	247	2580	TW-Handschuh River Basic Junior RC	195	<b>4233D</b>	<a href="#">Trikot Team KA Damen</a>	162	6150	<a href="#">T-Shirt Classico</a>	73
<b>1282</b>	<a href="#">Cap Basic</a>	247	2581	TW-Handschuh River WRC Protection	193	<b>4241</b>	<a href="#">Trikot Pixel KA</a>	156	6155	<a href="#">T-Shirt Comfort 2.0</a>	204
1292	Neckwarmer	248	2582	TW-Handschuh River GIGA NC	194	<b>4242</b>	<a href="#">Trikot Animal KA</a>	158	<b>6160</b>	<a href="#">T-Shirt Promo</a>	79, 105
1293	Neckwarmer mit Mütze	248	2583	TW-Handschuh River Supersoft RC	195	<b>4244</b>	<a href="#">Trikot Wild KA</a>	154	6164	<a href="#">Funktionsshirt Promo</a>	77
1294	Neckwarmer Funktion	248	2584	TW-Handschuh River Supersoft NC	195	<b>4245</b>	<a href="#">Trikot Vintage KA</a>	148	<b>6165</b>	<a href="#">T-Shirt Base</a>	102
1299	Stirnband Funktion	249	2585	TW-Handschuh River Basic RC Prot.	194	4250	<a href="#">Shooting Shirt Center 2.0</a>	173	<b>6170</b>	<a href="#">T-Shirt Dynamic</a>	24
1589	Bauchtasche JAKO	269	2589	TW-Handschuh River Basic RC	194	4251	<a href="#">Trikot Glory KA</a>	150	<b>6170D</b>	<a href="#">T-Shirt Dynamic Damen</a>	24
1689	Kulturtasche JAKO	269	2616	Kennzeichnungshemd Classic 2.0	250	4270	<a href="#">Trikot Dynamic KA</a>	146	<b>6175</b>	<a href="#">T-Shirt Run 2.0</a>	256
1705	Gymsack Team 2.0	268	2618	Kennzeichnungshemd Reverse	250	4270D	<a href="#">Trikot Dynamic KA Damen</a>	146	<b>6176</b>	<a href="#">T-Shirt Light Flow</a>	253
1721	Kulturbeutel Challenge	269	2619	Kennzeichnungshemd Stripe	250	4271	<a href="#">Schiedsrichter Trikot KA</a>	196	<b>6176D</b>	<a href="#">T-Shirt Light Flow Damen</a>	253
1750	Kulturtasche Classico	269	2715	Ersatzstrumpf Schienbeinschoner 2.0	186	<b>4315</b>	<a href="#">Trikot Inter LA</a>	170	6202	<a href="#">Rock Basic</a>	259
1788	Schuhentasche JAKO	269	2774	Schienbeinschoner River Classic	185	4333	<a href="#">Trikot Team LA</a>	171	6204	<a href="#">Boxershirt Basic 2er Pack</a>	207
1789	Gymsack JAKO	268	2775	Schienbeinschoner River Basic	185	4371	<a href="#">Schiedsrichter Trikot LA</a>	197	6205	<a href="#">Boxershirt Premium 2er Pack</a>	207
1811	Rucksack Tropicana	267	2776	Schienbeinschoner River Light	186	4400	<a href="#">Sporthose Manchester 2.0</a>	176	6208	<a href="#">Short Profi 2.0</a>	138
1814	Rucksack Iconic	267	2778	Mini-Schienbeinschoner Pro	187	4400D	<a href="#">Sporthose Manchester 2.0 Damen</a>	176	6218	<a href="#">Short Competition 2.0</a>	139
1816	Rucksack TLS	267	2820	Kapitänsbinde Classico	251	4403	<a href="#">Sporthose Anderlecht 2.0</a>	177	<b>6223</b>	<a href="#">Short Power</a>	38, 51, 132
1821	Rucksack Challenge	267	2821	Kapitänsbinde Team	251	4404	<a href="#">Sporthose Palermo 2.0</a>	177	6245	<a href="#">Short Pro Casual</a>	87, 141
1850	Rucksack Classico	268	2822	Trauerbinde	251	<b>4423</b>	<a href="#">Sporthose Power</a>	175	6250	<a href="#">Short Classico</a>	78, 138
1921	Sporttasche Challenge	265	2823	Kapitänsbinde	251	4450	<a href="#">Short Center 2.0</a>	173	<b>6270</b>	<a href="#">Webshort Dynamic</a>	19, 137
1924	Sporttasche Iconic	263	2923	Stutzenhalter	187	4451	<a href="#">Wendeshort Change 2.0</a>	172	<b>6270D</b>	<a href="#">Webshort Dynamic Damen</a>	19, 137
1950	Sporttasche Classico	264	2924	Schienbeinschonerhalter	187	4471	<a href="#">Schiedsrichter Sporthose</a>	197	<b>6276</b>	<a href="#">2-in-1 Short Power</a>	258
1989	Rucksacktasche JAKO	265	2925	Stutzenape	187	<b>4476</b>	<a href="#">Indoor Tight Power</a>	259	<b>6278</b>	<a href="#">Running Short Power</a>	258
2024	Sporttasche Iconic mit Bodenfach	263	3401	Tube Stutzen	181	<b>4499</b>	<a href="#">Sporthose Allround</a>	175	<b>6289</b>	<a href="#">Short Allround</a>	65, 139
2028	Trikottasche JAKO	266	3408	Stutzen Roma	184	5550	<a href="#">RS89 Elite FG/AG</a>	234	<b>6305</b>	<a href="#">Polo Uni</a>	27
2050	Sporttasche Classico mit Bodenfach	264	3414	Stutzen Glasgow 2.0	180	5551	<a href="#">RS89 Elite FG/AG</a>	235	<b>6305D</b>	<a href="#">Polo Uni Damen</a>	27
2088	Trolley JAKO	266	3415	Stutzen Uni	182	5552	<a href="#">OPURA Elite FG/AG</a>	236	<b>6322</b>	<a href="#">Polo Performance</a>	65
2157	Trinkflasche JAKO	251	3466	Stutzen Lazio	183	5553	<a href="#">OPURA Team FG/AG</a>	237	<b>6323</b>	<a href="#">Polo Power</a>	45
2177	Trinkflasche Premium	251	<b>3470</b>	<a href="#">Tube Stutzen Dynamic</a>	179	5554	<a href="#">RS89 Academy FG/AG</a>	235	<b>6324</b>	<a href="#">Polo Iconic</a>	33
2186	Flaschenhalter	251	3808	<a href="#">Stutzenstrumpf Roma</a>	184	5555	<a href="#">OPURA Academy FG/AG</a>	237	6329	<a href="#">Polo Premium Basics</a>	94
2313	Trainingsball Animal	228	3813	<a href="#">Stutzenstrumpf Uni 2.0</a>	182	5619	<a href="#">Laufschuh Premium Run II</a>	240	<b>6345</b>	<a href="#">Polo Pro Casual</a>	87
2333	Ballnetz 3er	231	3814	<a href="#">Stutzenstrumpf Glasgow 2.0</a>	180	5620	<a href="#">Laufschuh RiverFlow MAX</a>	241	6350	<a href="#">Polo Classico</a>	78
2335	Trainingsball World	228	3866	<a href="#">Stutzenstrumpf Lazio</a>	183	5700	<a href="#">Jakollette Locker</a>	243	<b>6365</b>	<a href="#">Polo Base</a>	104
2339	Miniball Iconic	229	<b>3870</b>	<a href="#">Stutzenstrumpf Dynamic</a>	179	5701	<a href="#">Jakollette JAKO</a>	242	<b>6370</b>	<a href="#">Polo Dynamic</a>	21
2342	Trainingsball River	228	<b>3899</b>	<a href="#">Stutzenstrumpf Allround</a>	181	5702	<a href="#">Jakollette River</a>	242	<b>6370D</b>	<a href="#">Polo Dynamic Damen</a>	21
2343	Lightball River	229	3911	<a href="#">Trainingssocken</a>	245	5825	<a href="#">Sneaker Urban CTW</a>	238	6455	<a href="#">Longsleeve Comfort 2.0</a>	202
2346	Ballnetz 10er	231	3912	<a href="#">Trainingssocken Kurz</a>	245	5910	<a href="#">Sneaker Team Mesh</a>	239	<b>6456</b>	<a href="#">Longsleeve Comfort Recycelt</a>	202
2347	Spielball Glory	226	3937	<a href="#">Freizeitsocken 3er Pack</a>	246	5911	<a href="#">Sneaker Performance Junior</a>	239	<b>6459</b>	<a href="#">Longsleeve Lightweight</a>	200
2348	Trainingsball Glory	227	3938	<a href="#">Füßlinge 3er Pack</a>	246	5912	<a href="#">Sneaker Premium Knit</a>	240	<b>6475</b>	<a href="#">Longsleeve Run 2.0</a>	256
2349	Lightball Glory	229	3941	<a href="#">Füßlinge Basic 3er Pack</a>	246	<b>6005</b>	<a href="#">Tanktop Uni</a>	26	<b>6479</b>	<a href="#">Longsleeve Function</a>	199
2355	Trainingsball Contrast	228	3942	<a href="#">Freizeitsocken kurz 3er Pack</a>	246	<b>6005D</b>	<a href="#">Tanktop Uni Damen</a>	26	6507	<a href="#">Präsentationshose Profi</a>	136
2366	Lightball Futsal	230	3943	<a href="#">Sportsocken kurz 3er Pack</a>	246	6050	<a href="#">Tanktop Classico</a>	77	<b>6511</b>	<a href="#">Freizeithose Retro</a>	124
2367	Spielball Futsal	230	3944	<a href="#">Sportsocken lang 3er Pack</a>	246	6055	<a href="#">Tanktop Comfort 2.0</a>	204	<b>6523</b>	<a href="#">Freizeithose Power</a>	32, 47, 135
2368	Trainingsball Futsal	230	3949	<a href="#">Runningsocken Comfort</a>	245	<b>6075</b>	<a href="#">Tanktop Run 2.0</a>	257	6545	<a href="#">Jogginghose Pro Casual</a>	84, 140
2371	Spielball Iconic	226	3950	<a href="#">Gripsocken Comfort</a>	245	<b>6076</b>	<a href="#">Tanktop Light Flow</a>	253	6550	<a href="#">Präsentationshose Classico</a>	71, 136
2372	Trainingsball Iconic	228	3951	<a href="#">Kompressionsstrumpf Comfort</a>	245	<b>6076D</b>	<a href="#">Tanktop Light Flow Damen</a>	253	6550D	<a href="#">Präsentationshose Classico Damen</a>	136



6550L	Präsentationshose Classico Langgrößen	136	<b>8370</b>	Freizeitshort Dynamic	17, 137	<b>8946K</b>	TW-Trikot River Kinder	189
6550S	Präsentationshose Classico Kurzgrößen	136	<b>8370D</b>	Freizeitshort Dynamic Damen	17, 137	8965	TW-Underwear LA	192
6555	Long Tight Comfort 2.0	203	<b>8376</b>	Tight Power	261	8986	TW-Underwear Tight	192
<b>6565</b>	<b>Jogginghose Base mit Bündchen</b>	103, 140	<b>8376D</b>	Tight Power Damen	39, 261	9218	Polyesterhose Competition 2.0	129
<b>6565D</b>	<b>Jogginghose Base mit Bündchen D.</b>	103, 140	<b>8378</b>	Winter Tight Power	261	<b>9223</b>	<b>Polyesterhose Power</b>	34, 48, 128
<b>6570</b>	<b>Webhose Dynamic</b>	18, 134	<b>8378D</b>	Winter Tight Power Damen	261	9250	Polyesterhose Classico	72, 129
<b>6570D</b>	<b>Webhose Dynamic Damen</b>	18, 134	<b>8423</b>	Trainingshose Power	37, 53, 130	9250D	Polyesterhose Classico Damen	129
6589	Präsentationshose Allround	59, 135	8429	Jogginghose Premium Basics	92, 140	9250L	Polyesterhose Classico Langgrößen	129
6599	Präsentationshose Team	135	8450	Trainingshose Classico	74, 131	9250S	Polyesterhose Classico Kurzgrößen	129
<b>6670</b>	<b>Freizeithose Dynamic</b>	16, 134	8450L	Trainingshose Classico Langgrößen	131	<b>9270</b>	<b>Polyesterhose Dynamic</b>	20, 128
<b>6670D</b>	<b>Freizeithose Dynamic Damen</b>	16, 134	8450S	Trainingshose Classico Kurzgrößen	131	<b>9270D</b>	<b>Polyesterhose Dynamic Damen</b>	20, 128
<b>6676</b>	<b>Bra Power</b>	257	8457	Long Tight Winter	206	<b>9289</b>	<b>Polyesterhose Allround</b>	60, 129
<b>6711</b>	<b>Kapuzensweat Retro</b>	125	<b>8465</b>	<b>Jogginghose Base</b>	100, 140	<b>9322</b>	<b>Polyesterjacke Performance</b>	60
<b>6722</b>	<b>Kapuzensweat Performance</b>	64	<b>8465D</b>	<b>Jogginghose Base Damen</b>	100, 140	<b>9323</b>	<b>Polyesterjacke Power</b>	48
<b>6723</b>	<b>Kapuzensweat Power</b>	45	<b>8470</b>	<b>Trainingshose Dynamic</b>	23, 130	<b>9324</b>	<b>Polyesterjacke Iconic</b>	34
6729	Kapuzensweat Premium Basics	93	<b>8470D</b>	<b>Trainingshose Dynamic Damen</b>	23, 130	9350	Polyesterjacke Classico	72
6745	Zip Hoodie Pro Casual	85	<b>8479</b>	<b>Long Tight Function</b>	199	<b>9370</b>	<b>Polyesterjacke Dynamic</b>	20
<b>6765</b>	<b>Kapuzensweat Base</b>	101	<b>8489</b>	<b>Trainingshose Allround</b>	63, 131	<b>9370D</b>	<b>Polyesterjacke Dynamic Damen</b>	20
<b>6770</b>	<b>Zip Hoodie Dynamic</b>	25	8495	Trainingshose Active	131	<b>9811</b>	<b>Freizeitjacke Retro</b>	124
<b>6776</b>	<b>Capri Tight Power</b>	260	8516	Tight Basic 2.0	205	9845	Jacke Pro Casual	84
<b>6776D</b>	<b>Capri Tight Power Damen</b>	39, 260	8529	Short Premium Basics	95, 141	9850	Freizeitjacke Classico	71
<b>6822</b>	<b>Kapuzenjacke Performance</b>	59	8551	Short Tight Compression 2.0	205	<b>9870</b>	<b>Webjacke Dynamic</b>	18
6823	Kapuzenjacke Power	47	8555	Short Tight Comfort 2.0	205	<b>9876</b>	<b>Lightweightjacke Flow</b>	255
<b>6824</b>	<b>Kapuzenjacke Iconic</b>	32	8559	Short Tight Seamless	201	<b>9876D</b>	<b>Lightweightjacke Flow Damen</b>	255
6829	Kapuzenjacke Premium Basics	92	8561	Boxershort Funktion	207	<b>C6120</b>	<b>T-Shirt Organic</b>	110
6850	Kapuzenjacke Classico	70	<b>8565</b>	<b>Joggingshort Base</b>	103, 141	<b>C6121</b>	<b>T-Shirt Organic Stretch</b>	111
<b>6865</b>	<b>Kapuzenjacke Base</b>	100	<b>8565D</b>	<b>Joggingshort Base Damen</b>	103, 141	C6130	T-Shirt Doubletex	111
<b>6870</b>	<b>Kapuzenjacke Dynamic</b>	16	<b>8570</b>	<b>Trainingsshort Dynamic</b>	24, 132	<b>C6240</b>	<b>Short Casual</b>	121
<b>6870D</b>	<b>Kapuzenjacke Dynamic Damen</b>	16	<b>8570D</b>	<b>Trainingsshort Dynamic Damen</b>	24, 132	<b>C6320</b>	<b>Polo Organic</b>	112
6955	Turtleneck Comfort 2.0	203	<b>8576</b>	<b>Short Tight Power</b>	260	<b>C6321</b>	<b>Polo Organic Stretch</b>	112
6957	Turtleneck Winter	206	<b>8576D</b>	<b>Short Tight Power Damen</b>	39, 260	C6330	Polo Doubletex	113
7004	Hybridjacke Premium	216	<b>8579</b>	<b>Short Tight Function</b>	201	<b>C6420</b>	<b>Longsleeve Organic</b>	117
7005	Stepweste Premium	216	<b>8589</b>	<b>Trainingsshort Allround</b>	63, 133	<b>C6540</b>	<b>Freizeithose Casual</b>	121
7007	Softshellweste Premium	214	8595	Trainingsshort Active	133	<b>C6720</b>	<b>Kapuzensweat Organic</b>	118
7103	Coachjacke Team mit Kapuze	220	<b>8622</b>	<b>Ziptop Performance</b>	62	<b>C6820</b>	<b>Kapuzenjacke Organic</b>	118
7104	Coachjacke Team	220	<b>8623</b>	<b>Ziptop Power</b>	52	C7507	Softshellhose	119
7105	Bankmantel Team	222	<b>8624</b>	<b>Ziptop Iconic</b>	36	C8410	Funktionshose Work	120
7204	Stepjacke	217	8650	Ziptop Classico	75	C8510	Funktionsshort Work	120
7207	Jacke Puffy	218	<b>8670</b>	<b>Ziptop Dynamic</b>	22	<b>C8620</b>	<b>Ziptop Organic</b>	115
7208	Winterjacke Function	223	<b>8670D</b>	<b>Ziptop Dynamic Damen</b>	22	C8630	Ziptop Doubletex	115
7210	Stadionjacke	221	<b>8676</b>	<b>Ziptop Light Flow</b>	254	<b>C8820</b>	<b>Sweat Organic</b>	116
7302	Rainzip Team	212	<b>8676D</b>	<b>Ziptop Light Flow Damen</b>	254	C8830	Sweat Doubletex	116
7308	Ziptop Function	209	8750	Trainingsjacke Classico	74	C9830	Sweatjacke Doubletex	114
7402	Allwetterjacke Team 2.0	211	<b>8823</b>	<b>Sweat Power</b>	53			
7403	Allwetterjacke Allround	213	<b>8824</b>	<b>Sweat Iconic</b>	37			
7408	Jacke Function	209	8850	Sweat Classico	76			
7423	Allwetterjacke Power	49, 210	<b>8870</b>	<b>Longsleeve Dynamic</b>	22			
7502	Regenhose Team 2.0	212	<b>8923</b>	<b>TW-Trikot Power</b>	189			
7604	Softshelljacke Team	215	8935	TW-Hose Profi	190			
7605	Softshelljacke Light	215	8936	TW-Hose	191			
7607	Softshelljacke Premium	214	8938	TW-Capri	191			
7703	Fleecejacke	217	8939	TW-Short	191			
7808	Bomberjacke	219	<b>8946</b>	<b>TW-Trikot River</b>	189			



Eine eingetragene Marke der JAKO AG.

COPYRIGHT © BY JAKO AG



#### IMPRESSUM:

JAKO AG | Amtstraße 82 | 74673 Muldingen | Deutschland  
www.jako.com

Printed in Germany.

Die Katalogpreise verstehen sich als unverbindliche Preisempfehlung des Herstellers (UVP), inklusive der gesetzlichen MwSt. Sie sind gültig ab 01.01.2025. Bitte beachten Sie unsere aktuelle Preisliste.

Aus fotografischen, reproduktions- und drucktechnischen Gründen können Farbabweichungen zwischen Abbildungen und Originalware auftreten.

Produktionstechnische Änderungen in Design, Farbe, Funktion und Material, die der Verbesserung des Produktes dienen, behalten wir uns vor.

Für Druckfehler können wir keine Haftung übernehmen!

Wir behalten uns vor, die in den Katalogen angegebenen Laufzeiten in der Zukunft anzupassen, wenn die zugehörige Produktlinie eingestellt wird und/oder die Produkte nicht mehr wirtschaftlich hergestellt werden können.

Die **gekennzeichneten Artikel** bestehen zu mindestens 50 % aus recycelten Rohstoffen oder Bio-Baumwolle.



WE ARE  
**TEAM**

[www.jako.com](http://www.jako.com)